CURSO DE CITOLOGÍA APLICADA EN PEQUEÑOS ANIMALES

Madrid, 21 y 22 de Marzo de 2015

PONENTES **Elena Martínez de Merlo**
Alfonso Rodríguez / Mª Luisa Fermín

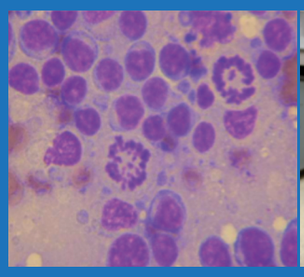

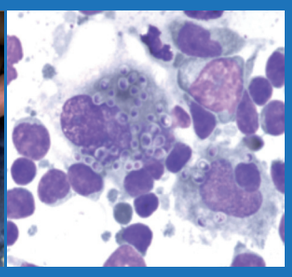

PROGRAMA

SÁBADO 21 DE MARZO

8:30 Entrega de documentación.

9:15 **Evaluación Citológica de las Lesiones Inflamatorias y su Valor Diagnóstico.** (Elena Mtnez de Merlo)

- Clasificación Citológica de los diferentes tipos de Inflamación.
- ¿Qué me indica la presencia de una Inflamación Granulomatosa?
  Sesión Interactiva de Casos Clínicos.

10:15 **Evaluación Citológica del Frotis Sanguíneo: Maximizando la información a obtener.** (L. Fermin)

- ¿Qué significado tiene encontrar Formaciónes de Roleaux en el paciente canino?
- Visualización de Esquistocitos, Excentrocitos,Cuerpos de Heinz y de Howell Joley: ¿Qué significado clínico tienen?
- Estudio de los cambios Tóxicos de los Neutrófilos, y su significado clínico.
- ¿Qué tipo de población sugiere que estamos ante un proceso de Leucemia?
- Anemias Regenerativas: Diferenciación Citológica de la Anemia Hemorrágica & Anemia Hemolítica.
- Anemias No Regenerativas:Diferenciación Citológica de la Anemia por Enfermedad Crónica&Anemia Aplásica&Mieloptísica&Mielodisplasica.
- Evaluación Citológica Plaquetaria.¿Que me indica una anormal Trombopoiesis?
  Sesión Interactiva de Casos Clínicos

11:15 **Coffe Break**

11:45 **Claves Diagnósticas de la Citología del Líquido Sinovial.** (Elena Mtnez de Merlo)

- Pasos correctos para preparar y examinar la muestra extraida.
- ¿Que hallazgos citológicos son normales encontrar en el líquido sinovial?
- ¿Cómo diferencio si la enfermedad articular es inflamatoria o no?
- ¿Qué sospecho si veo Eritrofagia o Cristales de Hematoidina?
- Claves en la diferenciación Citológica de las diferentes Patologías Articulares.
- Enf. Articular Degenerativa/Artritis Séptica/Poliartritis Supurativa no Séptica
  Sesión Interactiva de Casos Clínicos.

12:30 **Claves Diagnósticas de la Citología del Líquido Cefalorraquideo.** (Elena Mtnez de Merlo)
¿Que hallazgos citológicos son normales encontrar en el líquido Cefaloraquideo?

- Diferenciación Citológica de los diferentes tipos de Pleocitosis, y su valor Diagnóstico.
- Neoplasias del Sistema Nervioso:
- ¿Qué información nos dan los hallazgos Citológicos del Líquido Cefaloraquideo?
  Sesión Interactiva de Casos Clínicos.

13:15 **Interpretación Citológica de los Lavados Traquebronquiales.** (Elena Mtnez de Merlo)
Sesión Interactiva de Casos Clínicos

14:00 **Pausa Almuerzo**

15:30 **Claves Citologícas de los Procesos Oncológicos.** (Elena Mtnez de Merlo)

- Claves para evaluar los Criterios de Malignidad.
- ¿Como identificar las diferentes Estirpes Celulares?
- Características Citológicas de las Neoplasias Endocrinas.
- Evaluación de Oncocitologías de difícil interpretación.
  Sesión Interactiva de Casos Clínicos

17:30 **Coffe Break**

18:00 **Claves Diagnósticas de la Citología de los Ganglios Linfáticos.** (Elena Mtnez de Merlo)

- ¿Como realizar una correcta aspiración con aguja fina?
- Teniendo claro, los Hallazgos Citológicos de un Ganglio normal.
- ¿Qué signos típicos encontraré en una Hiperplasia Reactiva Linfoide?
- Diferenciando la Linfadenitis Supurativa de la Piogranulomatosa y Eosinofílica
- Linfoma: Lo que no se me puede escapar citológicamente hablando.
- ¿Cómo diferencio la Enfermedad Metastática en el Ganglio Linfático?
- ¿Porqué no debo administrar Glucocorticoides antes de realizar la Citología del Ganglio?
  Sesión Interactiva de Casos Clínicos.

20:00 **Fin de la Jornada**

DOMINGO 22 DE MARZO

9:00 **Diagnóstico Citológico de los Derrames Pleurales/Abdominales/Pericárdicos.** (Elena Mtnez de Merlo)

- ¿Qué Morfología celular normal, encontraré en el Líquido Pleural y Pericardico?
- ¿Cómo clasifico minuciosamente el tipo de Efusión que tengo?
- Abordaje Diagnóstico de la Efusion Quilosa
- ¿Qué significado tiene encontrar Células Mesoteliales Reactivas?
- Es un Exudado Inflamatorio: ¿Y ahora qué?
- Características Citológicas, de los tumores más frecuentes en Efusiones Neoplásicas en Tórax.
- Diferenciación Citológica del Linfoma Tímico&Timoma/Carcinoma Tímico
  Sesión Interactiva de Casos Clínicos.

10:00 **Claves Citológicas Diagnósticas del Aspirado de Médula Ósea: ¿Cuándo debo realizarlo?** (L. Fermin)

- Parámetros Celulares encontrados, indicadores de su realización.
- Pasos para realizarlo correctamente:¿Qué lugar elegir?
- Hallázgos Citológicos de los desordenes Mieloproliferativos, y su significado Diagnóstico.
- Sindromes Mielodisplásicos/Leucemias Mieloides Agudas/Desórdenes Mieloproliferativos Crónicos.
- Hallázgos Citológicos de los desordenes Linfoproliferativos, y su significado Diagnóstico.
- Leucemia Linfoblástica Aguda&Crónica/Linfoma/Mieloma Múltiple//Plasmocitoma
- ¿Cuándo esta indicado realizar una biopsia de Médula Ósea?
  Sesión Interactiva de Casos Clínicos

11:15 **Coffe Break**

11:45 **Citología Ocular: ¿Qué Información Diagnóstica podemos obtener?** (A. Rodríguez)

- Diferencias Citológicas de las Conjuntivitis por Herpesvirus,Clamidiasis y Micoplasmosis.
- Queratitis Eosinofílica:Hallázgos Citológicos que nos pueden ayudar.
- Neoplasias Orbitales y Uveales más frecuentes
  Sesión Interactiva de Casos Clínicos.

12:30 **Evaluación Citológica de las Patologías Hepáticas y Esplénicas.** (Elena Mtnez de Merlo)

- ¿Adenoma o Regeneración Hiperplásica Hepática:¿Puedo distinguirlos?
- El Paciente Felino con Colangitis.¿Es Supurativa o no Supurativa?
- Hallázgos Citológicos de las principales Neoplasias Hepáticas 1ª y 2ª
- Diferenciando la Hiperplasia Esplénica de la Esplenitis
- Detección de Hematopoyesis Extramedular:¿Qué valor Diagnóstico tiene?
- Tumores Esplénicos: ¿Qué puedo encontrar?
  Sesión Interactiva de Casos Clínicos.

14:00 **Evaluación Citológica de las Patologías Prostáticas.** (Elena Mtnez de Merlo)

- Diferenciando la Hiperplasia Prostática Benigna, de la Prostatitis.
- ¿En que casos puedo ver Metaplasia Escamosa?
- Claves Citológicas para detectar el Carcinoma Prostático.
  Sesión Interactiva de Casos Clínicos.

14:30 **Clausura del Curso**

BONIFICABLE 100% POR LA FUNDACIÓN TRIPARTITA

PONENTES

Elena Martinez de Merlo

Profesora Titular del Departamento de Cirugía y Medicina Animal de la facultad de Veterinaria, de la Universidad Complutense de Madrid.

Responsable de la Consulta de Oncología y Diagnóstico Citológico del Hospital Clínico veterinario Complutense (HCVC).

Alfonso Rodriguez

DVM, PhD, dipl ECVCP

Profesor Titular del Departamento de Cirugía y Medicina Animal de la UCM.

Miembro del Servicio de Oftalmología del Hospital Clínico Veterinario Complutense.

Mª Luisa Fermin

Profesora Titular del Departamento de Cirugía y Medicina Animal de la UCM.

Jefa del Servicio de Biopatología Clínica del Hospital Clínico Veterinario Complutense.

FECHA

21 y 22 de Marzo de 2015

LUGAR

MADRID
HOTEL RAFAEL ATOCHA CONGRESOS ★★★★
C/ Méndez Álvaro, 30

PRECIO

Hasta el día 13 de Marzo	320 € Exento de IVA
A partir del 13 de Marzo	380 € Exento de IVA
Estudiantes de 4º y 5º curso (Imprescindible acreditar certificados de estudios)	220 € Exento de IVA

*Exento de IVA por el Articulo 20.9 de la Ley del Iva.

PLAZAS LIMITADAS POR RIGUROSO ORDEN DE INSCRIPCIÓN

INFORMACIÓN E INSCRIPCIÓN

913263866

info@novotechfv.com

Este Curso no será grabado en Streaming

Pasos para Formalizar la Inscripción

- Llamar a la organización para confirmar si aún quedan plazas libres. Tlf: 913263866
  No se aceptará ningún ingreso bancario sin que se haya informado previamente si quedan plazas libres y se haya preinscrito telefónicamente.
- Realizar una transferencia bancaria al número de cuenta. **2038 9890 87 6000142304** (Caja Madrid), indicando como concepto "Curso de Citología Aplicada" y el nombre de la persona que asistirá al curso.
- Enviar el resguardo bancario, junto con sus datos personales, al fax o al email que le facilitará la organización.

Pfizer Salud Animal · MERIAL · ESTEVE · ceva · BAYER Bayer HealthCare · Vétoquinol Símbolo de Pasión · esaote españa · novotech FORMACIÓN VETERINARIA

CURSOS BONIFICABLES 100% POR LA FUNDACIÓN TRIPARTITA

¿Cómo puedo Bonificarme el curso?

Formación 100% Bonificada

UNIÓN EUROPEA Fondo Social Europeo El FSE invierte en tu futuro

Fundación Tripartita PARA LA FORMACIÓN EN EL EMPLEO

En caso de ser una empresa que cuenta con trabajadores contratados, dichos trabajadores pueden realizar el curso bonificándoselo de los créditos de la fundación tripartita, que anualmente posee su empresa.

Para informarse de los pasos a seguir,:

1) Entra en nuestra web www.novotechfv.com
2) Clica la pestaña BONIFICATE EL CURSO
3) Dentro de esa pantalla en la Subpestaña PROCESO, le indica los pasos a seguir.

BOLETÍN DE INSCRIPCIÓN

CURSO DE CITOLOGÍA APLICADA EN PEQUEÑOS ANIMALES

Nombre y Apellidos _____

Dirección _____

Codigo postal _____ Localidad _____

Teléfono _____ Fax _____ Email _____

novotech FORMACIÓN VETERINARIA
www.novotechfv.com

Tlf. 913 263 866 info@novotechfv.com

Si desea recibir información de nuestros próximos cursos y seminarios puede mandarnos un correo electrónico a info@novotechfv.com indicando sus datos personales