

# NUEVO BONODESCUENTO CURSOS NOVOTECH 2016

AHÓRRATE  
HASTA EL  
**30%** DE  
DESCUENTO  
EN NUESTROS  
CURSOS

más información en  
**info@novotechfv.com**

o en nuestra web

**www.novotechfv.com**

ESTRENAMOS PÁGINA WEB

**novotech**  
FORMACIÓN VETERINARIA

## Pasos para formalizar la inscripción

Llamar a la organización para confirmar que aún quedan plazas libres (Tfn: 913 263 866)

**(No se aceptará ningún ingreso bancario sin que se haya informado previamente si quedan plazas libres, y se haya preinscrito telefónicamente).**

Realizar una transferencia bancaria al número de cuenta.

**2038 9890 87 6000142304** (Bankia) indicando como concepto "Curso De Diagnóstico Radiológico" y el nombre de la persona que asistirá al curso.

Cumplimentar el boletín de inscripción y enviarlo junto con el resguardo bancario, al fax o al email que le facilitará la organización.

Si desea recibir información de nuestros próximos cursos y seminarios puede mandarnos un correo electrónico a [info@novotechfv.com](mailto:info@novotechfv.com) indicando sus datos personales

Tlf. 913 263 866

[info@novotechfv.com](mailto:info@novotechfv.com)

**novotech**  
FORMACIÓN VETERINARIA  
[www.novotechfv.com](http://www.novotechfv.com)

BOLETÍN DE INSCRIPCIÓN Curso De Diagnóstico Radiológico Patologías Torácicas y Abdominales

Nombre y Apellidos \_\_\_\_\_

Dirección \_\_\_\_\_

Código postal \_\_\_\_\_

Teléfono \_\_\_\_\_

Fax \_\_\_\_\_

Email \_\_\_\_\_

Localidad \_\_\_\_\_

[www.novotechfv.com](http://www.novotechfv.com)

Patrocinado por

**zoetis**

**MERIAL**

**ecuphar®**

**ceva**

**BAYER**

Bayer HealthCare

**Vétoquinol**  
*Símbolo de Pasión*

**esaote**  
españa



**Boehringer  
Ingelheim**

## INFORMACIÓN E INSCRIPCIÓN

91 326 38 66

### INSCRIPCIONES

[administracion@novotechfv.com](mailto:administracion@novotechfv.com)

### DUDAS SOBRE EL CURSO

[info@novotechfv.com](mailto:info@novotechfv.com)

Novotech Formación Veterinaria se encuentra inscrita en el registro de Patentes y Marcas (reservado el derecho de admisión y cancelación hasta una semana previa al curso). Y se encuentra adaptada a la Ley Orgánica de protección de datos. LOPD.

La inscripción incluye la asistencia al curso, traducción simultánea, documentación, diploma de asistencia y coffee break.

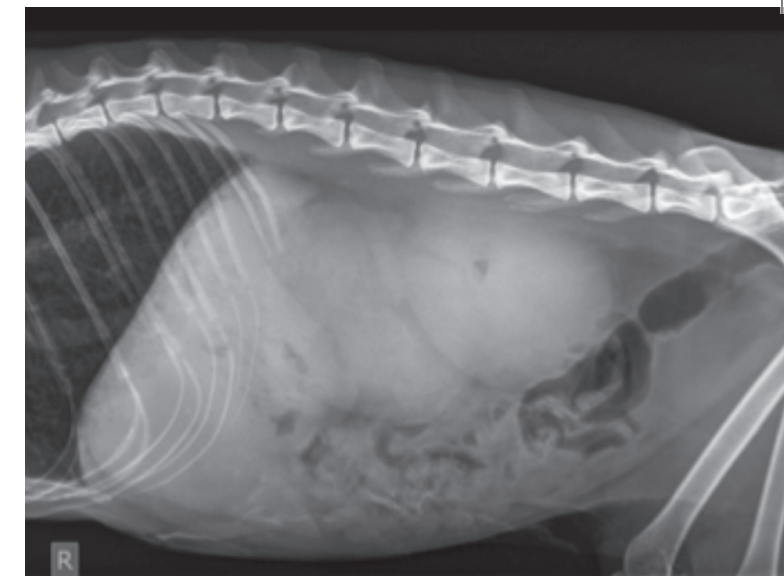

## CURSO TEÓRICO-PRÁCTICO DE DIAGNÓSTICO RADIOLÓGICO

Novedad: 3 Días de Duración



### Amalia Agut

DVM, PhD, Dipl. ECVDI

**Diplomada of the European College of  
Veterinary Diagnostic Imaging.**

Responsable del Servicio de Diagnóstico por Imagen del  
Hospital Clínico de la Universidad de Murcia.



### Isabel Garcia Real

DVM, European PhD

**Jefa del Servicio de Diagnóstico por Imagen  
Hospital Clínico Veterinario Complutense.**

Madrid 6, 7 y 8 de Mayo de 2016

Organiza

**novotech**  
FORMACIÓN VETERINARIA

## VIERNES 6 DE MAYO

- 17:00 **Técnica e Interpretación de la Radiografía Torácica: Claves para obtener la Máxima Información Diagnóstica.** (Dra. Amalia Agut) 12:45
- Estudio Sistemático de una Radiografía de Abdomen.
  - Cómo evitar los Diagnósticos Radiológicos Erróneos.
- 17:30 **Diagnóstico Radiológico de las Patologías Mediastínicas: Claves Diagnósticas. Casos Clínicos.** (Dra. Amalia Agut) 13:30
- El Significado de los Desplazamientos de Mediastino.
  - Interpretación Radiológica y Significado Diagnóstico de las Masas Mediastínicas.
  - Hallazgos Radiológicos en el paciente con Pneumomediastino.
- 18:30 **Coffe Break** 15:00
- 19:00 **Diagnóstico Radiológico de las Patologías Pleurales: Claves Diagnósticas. Casos Clínicos.** (Dra. Amalia Agut) 15:15
- El Significado Diagnóstico de la Uni o Bilateralidad del Derrame Pleural.
  - Diagnóstico Radiológico de otras Patologías Pleurales: Pneumotórax, Pleuritis y Masas Pleurales.

## SÁBADO 7 DE MAYO

- 9:30 **Métodos para Esclarecer la Interpretación Radiológica de los Patrones Pulmonares: Claves Diagnósticas. Casos Clínicos.** (Dra. Amalia Agut) 16:00
- No basta con saber el Tipo de Patrón: La Importancia de la Distribución de la Lesión.
  - ¿En un Patrón Alveolar siempre veré Broncograma Aéreo?
  - ¿Cómo Diferenciar si un Patrón Alveolar es debido a una Atelectasia Pulmonar?
  - El Significado de la Visualización en la Radiografía del Signo Lobar.
  - Diferencia del Patrón Intersticial Nodular del No Estructurado.
  - ¿Cómo Diferencio Radiologicamente una Torsión de un Lóbulo Pulmonar de una Hemorragia?
  - ¿Cuáles son los Lóbulos que se afectan en una Torsión Pulmonar? ¿Y en casos de Asma Felina?
- 11:00 **Coffe Break** 17:00
- 11:30 **Diagnóstico Radiológico de las Patologías Cardiacas: Claves Diagnósticas. Casos Clínicos.** (Isabel García) 17:30
- Cambios en el tamaño de la Silueta Cardíaca y su Significado.
  - ¿Existe realmente Cardiomegalia?

- Signos Radiológicos Específicos del Aumento de cada Cámara Cardíaca.
- Significado de los Cambios Radiológicos en los Grandes Vasos.
- Diagnóstico Diferencial Radiológico de las Diferentes Cardiopatías Congénitas y Adquiridas.

### Diagnostico Radiológico de las Masas Torácicas: Claves Diagnósticas. Casos Clínicos.

 (Dra. Amalia Agut)

- ¿Cómo Diferenciamos las Masas Pulmonares de las Masas Extrapleurales?
- El Significado del Signo Extrapleural: ¿Qué Utilidad Diagnóstica tiene?

### Pausa.

### Técnica e Interpretación de la Radiografía de Abdomen: Claves para obtener la Máxima Información Diagnóstica.

 (Dra. Isabel García)

- Estudio Sistemático de una Radiografía de Abdomen.
- Cómo evitar los Diagnósticos Radiológicos Erróneos.

### Diagnóstico Radiológico del Paciente con una Masa Abdominal: Claves Diagnósticas. Casos Clínicos.

 (Isabel García)

- Método para esclarecer la Interpretación Radiológica de las Masas Abdominales.
- Patrón de Desplazamiento de los Órganos Abdominales.
- El Efecto Masa: ¿Está la Masa Empujando o Tirando de la Estructura Adyacente?
- Falsas Masas Abdominales: Cuidado con el Píloro y el Bazo!
- El Significado del Aumento de Opacidad del Espacio Retroperitoneal.

### Diagnóstico Radiológico del Paciente con Obstrucción Intestinal: Claves Diagnósticas. Casos Clínicos.

 (Dra. Amalia Agut)

- ¿Presenta realmente el Paciente una Obstrucción Intestinal: Qué debo buscar en la Radiografía?
- ¿De qué es Patognomónico el Signo de Menisco?
- ¿Qué Información nos aporta el Signo de Grava?
- ¿En qué Patología debo pensar si la Distribución del Gas es en forma de Lágrimas?
- ¿Cómo puedo diferenciar si se trata de un Cuerpo Extraño Lineal?

### Coffe Break

### Diagnóstico Radiológico del Paciente con Incontinencia Urinaria y Alteraciones de la Micción.

 (Dra. Amalia Agut)

- ¿Qué Información nos aporta la Radiografía Simple?
- Utilidad de las Técnicas de Contraste
- Toma de decisiones: Empleo de Vaginouretrorristografía Retrograda & Urografía Excretora

### 18:00 Eficacia del Diagnóstico Radiológico en los pacientes con Abdomen Agudo.

 (Dra. Amalia Agut)

- Correlación de los Hallazgos Radiológicos con la posible Causa.
- El Significado del Patrón de la Pérdida de Serosas y del Pneumoperitoneo.

### 19:00 Fin de la Jornada.

## DOMINGO 8 DE MAYO

### 9:00 SESIÓN PRÁCTICA (I)

 Incluye 7 Casos Reales de Patologías Torácicas.

### 11:15 Coffe Break

### 11:45 SESIÓN PRÁCTICA (II)

 Incluye 7 Casos Reales de Patologías Abdominales.

### 14:00 Clausura del Curso.

### CADA SECCIÓN PRÁCTICA INCLUYE

- Visualización por parte de los asistentes de Radiografías en Negatoscopios de Casos Clínicos Reales.
- Descripción de los Hallazgos Radiológicos y Diagnóstico Diferencial por parte de los Asistentes.
- Discusión y Explicación de dichos Casos Clínicos con el cañón de luz, como Ponencia Teórico Práctica.
- Film Reading de Casos Clínicos y Elaboración de un Informe Radiológico bien estructurado.

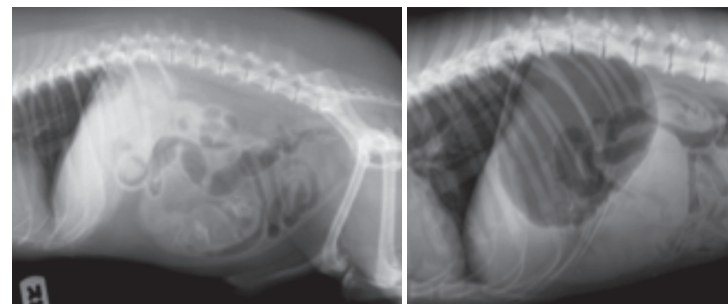

## PONENTE



**Amalia Agut**  
DVM, PhD, Dipl. ECVDI  
Diplomada of the European College of Veterinary Diagnostic Imaging.  
Catedrática del Departamento de Medicina y Cirugía Animal de la Universidad de Murcia.  
Responsable del Servicio de Diagnóstico por Imagen del Hospital Clínico de la Universidad de Murcia.



**Isabel Garcia Real**  
DVM, European PhD  
Jefa del Servicio de Diagnóstico por Imagen Hospital Clínico Veterinario Complutense.

## CURSO TEÓRICO-PRÁCTICO DE DIAGNÓSTICO RADIOLÓGICO

### FECHA

6, 7 Y 8 DE MAYO DE 2016

### LUGAR

MADRID

HOTEL RAFAEL ATOCHA CONGRESOS \*\*\*\*

C/ Mendez Álvaro, 30 (junto a la Estación de Atocha)

### PRECIO

Curso Teórico Viernes 6 y Sábado 7 de Mayo 280€

Curso Completo Viernes, Sábado +Taller del Domingo 480€

\*Exento de IVA por el Artículo 20.9 de la Ley del Iva.

**Descuento de Hasta el 30% en el Importe del Curso al Inscribirte al Bonodescuento.**

Infórmate en: [www.novotechfv.com/es/bono-descuento/](http://www.novotechfv.com/es/bono-descuento/)

**10% de Descuento en el Importe del Curso al Inscribirte a un Curso Vetexcellence Online.**

Infórmate en: [www.vetexcellenceformacion.com](http://www.vetexcellenceformacion.com)

[www.novotechfv.com](http://www.novotechfv.com)

**novotech**  
FORMACIÓN VETERINARIA