

PONENTE



Amalia Agut

DVM, PhD, Dp. ECVDI

Diplomada of European College of Veterinary Diagnostic Imaging.

Catedrática del Departamento de Medicina y Cirugía de la Facultad de Veterinaria de Murcia.

Responsable del Servicio de Diagnóstico por Imagen del Hospital Clínico Veterinario de la Universidad de Murcia.

FECHAS

CURSO TEÓRICO-PRÁCTICO DE DIAGNÓSTICO RADIOLÓGICO (I):
PATOLOGÍAS TORÁCICAS Y DE LA CABEZA.

24 y 25 de Mayo de 2014

CURSO TEÓRICO-PRÁCTICO DE DIAGNÓSTICO RADIOLÓGICO (II):
PATOLOGÍAS ABDOMINALES Y DEL SISTEMA MUSCULOESQUELÉTICO.

8 y 9 de Noviembre de 2014

LUGAR

HOTEL RAFAEL ATOCHA CONGRESOS ****

C/ Mendez Álvaro, 30 (junto a la Estación de Atocha)

PRECIO **BONIFICABLE 100% POR LA FUNDACIÓN TRIPARTITA**

CURSO DE DTO RX PATOLOGÍAS TORÁCICAS Y DE LA CABEZA:

Curso Teórico Sábado 24 de Mayo: 220€

Curso Completo Sábado + Taller del Domingo: 480€

A partir del 17 de Mayo 20% de recargo

Para el curso Completo, plazas limitadas a 20 asistentes

CURSO DE DTO RX PATOLOGÍAS ABDOMINALES:

Curso Teórico Sábado 8 de Noviembre: 220€

Curso Completo Sábado + Taller del Domingo: 480€

A partir del 1 de Noviembre 20% de recargo

Para el curso Completo, plazas limitadas a 20 asistentes

Precio especial de 180€ cada curso teórico o 450€ cada curso práctico,
si se inscriben a los dos cursos simultáneamente.

INFORMACIÓN E INSCRIPCIÓN

91 326 38 66

info@novotechfv.com

La inscripción incluye la asistencia al curso, sesiones prácticas,
diploma de asistencia y coffee breaks.

Pasos para formalizar la inscripción

- Llamar a la organización para confirmar que aún quedan plazas libres (Tfn: 913 263 866)
(No se aceptará ningún ingreso bancario sin que se halla informado previamente si quedan plazas libres, y se halla preinscrito telefónicamente).
- Realizar una transferencia bancaria al número de cuenta. **2038 9890 87 6000142304** (Bankia) indicando como concepto "Curso Teórico Práctico de Diagnóstico Radiológico" y el nombre de la persona que asistirá al curso.
- Cumplimentar el boletín de inscripción y enviarlo junto con el resguardo bancario, al fax que le facilitará la organización.

Si desea recibir información de nuestros próximos cursos y seminarios puede mandarnos un correo electrónico a info@novotechfv.com indicando sus datos personales

BOLETÍN DE INSCRIPCIÓN CURSO TEÓRICO-PRÁCTICO DE DIAG. RADIOLÓGICO (I) PATOLOGÍAS TORÁCICAS Y DE LA CABEZA	
Nombre y Apellidos	-----
Dirección	-----
Código postal	-----
Teléfono	-----
Fax	-----
Localidad	-----
Email	-----
BOLETÍN DE INSCRIPCIÓN CURSO TEÓRICO-PRÁCTICO DE DIAG. RADIOLÓGICO (II) PATOLOGÍAS ABDOMINALES Y DEL SISTEMA MUSCULOESQUELÉTICO.	
Nombre y Apellidos	-----
Dirección	-----
Código postal	-----
Teléfono	-----
Fax	-----
Localidad	-----
Email	-----

Tlf. 913 263 866

www.novotechfv.com

info@novotechfv.com

www.novotechfv.com

Patrocinado por



Bayer HealthCare



Simbolo de Pasión



CURSOS BONIFICABLES 100% POR LA FUNDACIÓN TRIPARTITA

¿Cómo puedo Bonificarme el curso?

Formación
100%
Bonificada



En caso de ser una empresa que cuenta con trabajadores contratados, dichos trabajadores pueden realizar el curso bonificándose de los créditos de la fundación tripartita, que anualmente posee su empresa.

Para informarse de los pasos a seguir,:

- 1) Entra en nuestra web www.novotechfv.com
- 2) Clica la pestaña BONIFICATE EL CURSO
- 3) Dentro de esa pantalla en la Subpestaña PROCESO, le indica los pasos a seguir.

CURSO TEÓRICO-PRÁCTICO DE DIAGNÓSTICO RADIOLÓGICO (I) PATOLOGÍAS TORÁCICAS Y DE LA CABEZA

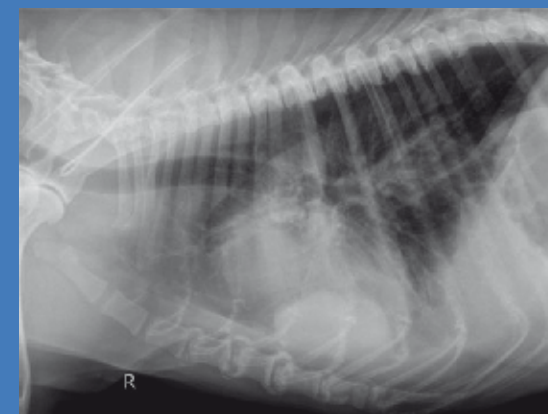

Madrid 24 y 25 de Mayo 2014

CURSO TEÓRICO-PRÁCTICO DE DIAGNÓSTICO RADIOLÓGICO (II) PATOLOGÍAS ABDOMINALES Y DEL SISTEMA MUSCULOESQUELÉTICO.



Madrid 8 y 9 de Noviembre 2014

BONIFICABLE 100% POR LA FUNDACIÓN TRIPARTITA

PROGRAMA CURSO TEÓRICO-PRÁCTICO DE DIAGNÓSTICO RADIOLÓGICO (I) PATOLOGÍAS TORÁCICAS Y DE LA CABEZA

SÁBADO 24 DE MAYO

9:30 **La importancia de realizar una buena Radiografía de Tórax: Claves para obtener la máxima información diagnóstica.**

- Estudio sistemático de una radiografía de tórax.

10:00 **Métodos para esclarecer la interpretación Radiológica de los patrones pulmonares: Claves Diagnósticas.**

- No basta con saber el tipo de patrón: La importancia de la distribución de la lesión.
- ¿En un patrón alveolar, siempre veré Broncograma Aéreo ?
- ¿Cómo diferenciar si un patrón alveolar es debido a una Atelectasia Pulmonar?
- El significado del Signo Lobar.
- Diferencia del patrón Intersticial Nodular, del no estructurado.
- ¿Cómo diferenciar radiológicamente una Torsión Pulmonar de una Hemorragia?
- Cuales son los lóbulos que se afectan en una Torsión Pulmonar? ¿Y en el Asma Felina?

10:45 **Casos Clínicos**

11:15 **Coffee-Break**

11:45 **Diagnóstico Radiológico de las Patologías Cardíacas: Claves Diagnósticas.**

- Cambios en el tamaño de la silueta cardíaca y su significado.
- ¿Existe Cardiomegalia?
- Signos radiológicos específicos del aumento de cada cámara cardíaca.
- Significado de los cambios radiológicos en los grandes vasos.
- Diagnóstico diferencial radiológico de las diferentes cardiopatías congénitas y adquiridas

12:30 **Casos clínicos.**

13:00 **Diagnóstico radiológico de las Patologías Pleurales: Claves Diagnósticas.**

- El significado diagnóstico de la uni o bilateralidad del Derrame Pleural.
- Diagnóstico radiológico de otras patologías Pleurales: Pneumotórax, Pleuritis y masas Pleurales.

13:30 **Casos clínicos**

14:00 **Pausa**

15:30 **Diagnóstico Radiológico de las Patologías Mediastínicas: Claves Diagnósticas.**

- El significado de los desplazamientos del Mediastino.
- Interpretación Radiológica y Significado Diagnóstico de las Masas Mediastínicas.
- Hallazgos radiológicos en el paciente con Pneumomediastino.

16:00 **Casos clínicos.**

16:30 **¿Cómo diferenciamos las Masas Pulmonares de las Masas Extrapleurales?**

Signos de utilidad diagnóstica: El significado del Signo Extrapleural.

17:00 **Como evitar Diagnósticos Radiológicos erróneos de la cavidad Torácica.**

- Falsos nódulos pulmonares: En busca de la metástasis perdida.
- Zonas de mineralización sin significado diagnóstico.
- Cuidado con la Atelectasia posicional y la Linfadenopatía Hiliar.

17:30 **Coffee-Break**

18:00 **Dto Radiológico de la Cabeza: Claves Diagnósticas.**

- ¿Que proyecciones especiales me van a dar más información diagnóstica?
- Estudio sistemático de la radiografía de la cabeza.
- Patrones prácticos y útiles.
- Epistaxis y secreción nasal: Claves diagnósticas para descartar un proceso neoplásico.

18:30 **Casos clínicos.**

19:00 **Fin de la Jornada**

DOMINGO 25 DE MAYO

09:30 **SESIÓN PRÁCTICA (I)**
Incluye 6 casos reales de Patologías Torácicas.

11:15 **Coffee-Break**

11:45 **SESIÓN PRÁCTICA (II)**
Incluye 5 casos reales de Patologías Torácicas y 1 de la Cabeza.

14:00 **Clausura del curso.**

CADA SECCIÓN PRÁCTICA INCLUYE

- Visualización por parte de los asistentes de Radiografías en Negatoscopios de Casos Clínicos Reales.
- Descripción de Hallazgos Radiológicos y Diagnóstico diferencial por parte de los asistentes.
- Discusión y Explicación Teórica de dichos Casos Clínicos con el cañón de luz, como ponencia Teórico-Práctica.
- Film Reading de Casos Clínicos y Elaboración de un Informe Radiológico Bien Estructurado.

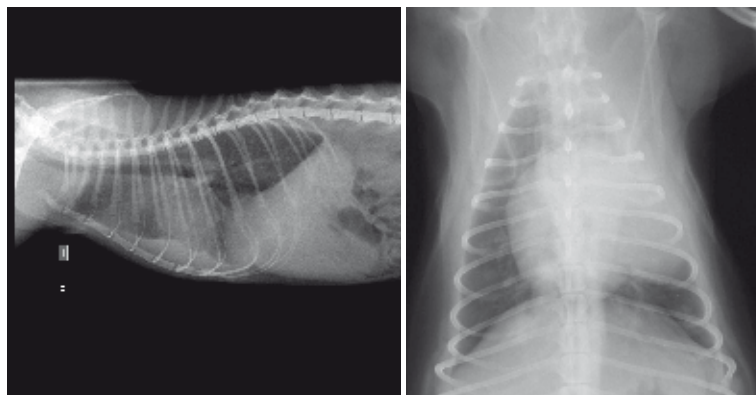

PROGRAMA CURSO TEÓRICO-PRÁCTICO DE DIAGNÓSTICO RADIOLÓGICO (II) PATOLOGÍAS ABDOMINALES Y DEL SISTEMA MUSCULOESQUELÉTICO.

SÁBADO 8 DE NOVIEMBRE

09:30 **La importancia de realizar una buena Radiografía de Abdomen: Claves para obtener la máxima información diagnóstica.**

- Estudio sistemático de una radiografía de abdomen.
- Como evitar diagnósticos radiológicos erróneos.

10:00 **Diagnóstico radiológico del paciente con Obstrucción Intestinal: Claves diagnósticas.**

- ¿Existe Obstrucción Intestinal?: Que debemos de buscar en una radiografía .
- ¿De qué es patognomónico el Signo de Menisco?
- ¿Qué información nos aporta el Signo de Grava?
- ¿Cómo puedo diferenciar si es un Cuerpo Extraño Lineal?

11:00 **Casos Clínicos**

11:30 **Coffee-Break**

12:00 **Diagnóstico Radiológico del paciente con una Masa Abdominal.: Claves diagnósticas.**

- Método para esclarecer la interpretación radiológica de las masas abdominales.
- Patrón de desplazamiento de los órganos abdominales.
- El Efecto Masa: ¿Esta la masa empujando o tirando de la estructura adyacente?
- Falsas Masas Abdominales: Cuidado con el Píloro y el Bazo!
- El significado del aumento de opacidad del Espacio Retroperitoneal.

12:45 **Casos Clínicos**

13:15 **Diagnostico radiológico del paciente con incontinencia urinaria y alteraciones de la micción**

- ¿Que información nos aporta la radiografía simple?
- Utilidad de las técnicas de contraste
- Toma de decisiones: Empleo de la Vaginouretrorristografía Retrograda & Urografía Excretora.

14:00 **Pausa**

15:15 **Eficacia del Diagnóstico radiológico en los pacientes con abdomen agudo.**

- Correlación de los hallazgos radiológicos, con la posible causa.
- El significado del Patrón de la Pérdida de Serosas y del Pneumoperitoneo.

16:00 **Casos Clínicos**

16:30 **Dto Radiológico del Sistema Musculoesquelético.**

- Criterios para evaluar el grado de agresividad de la lesión ósea: ¿Osteomielitis o Tumor?
- Diagnóstico radiológico precoz de la Osteoartritis
- Abordaje radiológico de las cojeras.

17:15 **Casos Clínicos.**

17:45 **Coffee-Break**

18:15 **Diagnóstico radiológico de la Columna Vertebral: No es solo cuestión de Hernias discales.**

- Que información nos aporta una radiografía simple de columna
- Como decidimos que Mielografía hacer: Cervical vs Lumbar
- Consejos prácticos de la interpretación radiológica de la Mielografía.
- ¿Que información nos aporta las proyecciones oblicuas en la Mielografía?
- Claves de los Patrones Mielográficos
- Errores más frecuentes de la Mielografía

19:00 **Clausura del curso.**

DOMINGO 9 DE NOVIEMBRE

09:30 **SESIÓN PRÁCTICA (I)**
Incluye 5 casos reales de Patologías Abdominales y 1 de Sist. Musculoesquelético.

11:15 **Coffee-Break**

11:45 **SESIÓN PRÁCTICA(II)**
Incluye 5 casos reales de Patologías Abdominales y 1 de Sist. Musculoesquelético

14:00 **Clausura del curso.**

CADA SECCIÓN PRÁCTICA INCLUYE

- Visualización por parte de los asistentes de Radiografías en Negatoscopios de Casos Clínicos Reales.
- Descripción de Hallazgos Radiológicos y Diagnóstico diferencial por parte de los asistentes.
- Discusión y Explicación Teórica de dichos Casos Clínicos con el cañón de luz, como ponencia Teórico-Práctica.
- Film Reading de Casos Clínicos y Elaboración de un Informe Radiológico Bien Estructurado.

