

## Pasos para formalizar la inscripción

- Llamar a la organización para confirmar que aún quedan plaza libres (Tfn: 913 263 866)  
(No se aceptará ningún ingreso bancario sin que se haya informado previamente si quedan plazas libres, y se haya preinscrito telefónicamente).
- Realizar una transferencia bancaria al número de cuenta. **2038 9890 87 6000142304** (Bankia) por el 50 % del importe del curso, indicando como concepto "Curso de Ecografía Abdominal" y el nombre de la persona que asistirá al curso.
- Cumplimentar el boletín de inscripción y enviarlo junto con el resguardo bancario, al fax o al email que le facilitará la organización.

|                        |       |   |       |
|------------------------|-------|---|-------|
| BOLETÍN DE INSCRIPCIÓN |       | Curso de Ecografía Abdominal - NIVEL BÁSICO   |       |
| Nombre y Apellidos     | ----- | Nombre y Apellidos                            | ----- |
| Dirección              | ----- | Dirección                                     | ----- |
| Código postal          | ----- | Código postal                                 | ----- |
| Teléfono               | ----- | Teléfono                                      | ----- |
| Fax                    | ----- | Fax   | ----- |
| Localidad              | ----- | Localidad                                     | ----- |
| Email                  | ----- | Email   | ----- |
| BOLETÍN DE INSCRIPCIÓN |       | Curso de Ecografía Abdominal - NIVEL AVANZADO |       |
| Nombre y Apellidos     | ----- | Nombre y Apellidos                            | ----- |
| Dirección              | ----- | Dirección                                     | ----- |
| Código postal          | ----- | Código postal                                 | ----- |
| Teléfono               | ----- | Teléfono                                      | ----- |
| Fax                    | ----- | Fax   | ----- |
| Localidad              | ----- | Localidad                                     | ----- |
| Email                  | ----- | Email   | ----- |
| Tlf. 913 263 866       |       | www.novotechfv.com                            |       |
| www.novotechfv.com     |       | info@novotechfv.com                           |       |

www.novotechfv.com

Patrocinado por



Bayer HealthCare



CURSOS BONIFICABLES 100% POR LA FUNDACIÓN TRIPARTITA

¿Cómo puedo Bonificarme el curso?

Formación  
100%  
Bonificada



Fundación Tripartita  
PARA LA FORMACIÓN EN EL EMPLEO

En caso de ser una empresa que cuenta con trabajadores contratados, dichos trabajadores pueden realizar el curso bonificándose de los créditos de la fundación tripartita, que anualmente posee su empresa.

Para informarse de los pasos a seguir;

- 1) Entra en nuestra web [www.novotechfv.com](http://www.novotechfv.com)
- 2) Clica la pestaña BONIFICATE EL CURSO
- 3) Dentro de esa pantalla en la Subpestaña PROCESO, le indica los pasos a seguir.

## CURSO TEÓRICO-PRÁCTICO DE ECOGRAFÍA ABDOMINAL NIVEL BÁSICO

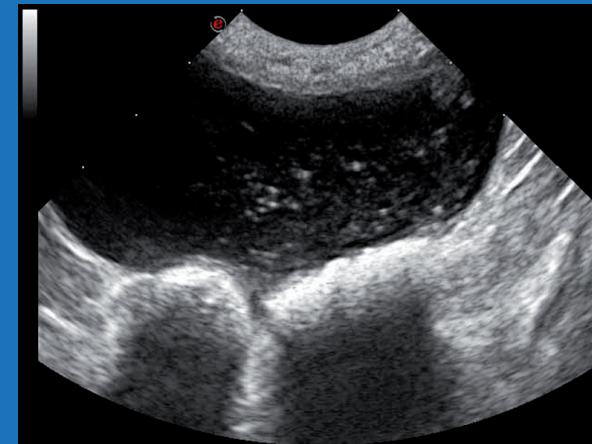

Madrid 13, 14 y 15 de Marzo 2015

## CURSO TEÓRICO-PRÁCTICO DE ECOGRAFÍA ABDOMINAL NIVEL AVANZADO

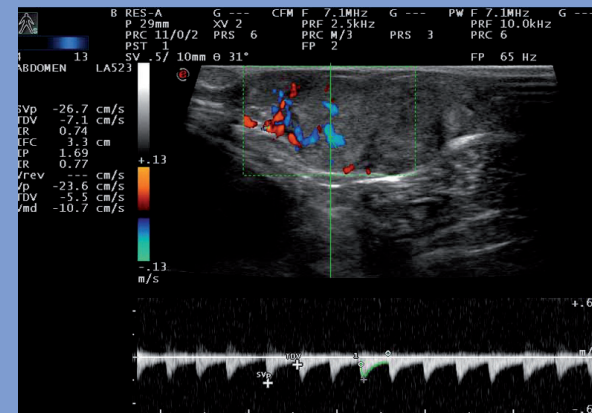

Madrid 29, 30 y 31 de Mayo 2015

BONIFICABLE 100% POR LA FUNDACIÓN TRIPARTITA

## PROGRAMA NIVEL BÁSICO

### VIERNES 13 MARZO

- 17:00 Entrega de documentación.  
17:30 **Principios Generales de Ecografía Abdominal.**  
18:30 **Coffe Break**  
19:00 **Exploración Ecográfica Hepatobiliar y Esplénica.**  
Técnica, Aspecto Normal y de las Principales Patologías.

### SÁBADO 14 MARZO

- 9:30 **Exploración Ecográfica del Aparato Urinario.**  
Técnica, Aspecto Normal y de las Principales Patologías.  
10:00 **Exploración Ecográfica de las Glándulas Adrenales.**  
Técnica, Aspecto Normal y de las Principales Patologías.  
10:30 **Exploración Ecográfica del Aparato Reproductor del Macho.**  
Técnica, Aspecto Normal y de las Principales Patologías.  
11:00 **Exploración Ecográfica del Aparato Reproductor de la Hembra.**  
Técnica, Aspecto Normal y de las Principales Patologías.  
**Diagnóstico y Seguimiento Ecográfico de la Gestación.**  
11:30 **Coffe Break**  
12:00 **Exploración Ecográfica del Sistema Gastrointestinal.**  
Técnica, Aspecto Normal y de las Principales Patologías.  
13:00 **¿Cómo Hacer un Informe Ecográfico?**  
13:30 **Sesión de Casos Clínicos.**  
14:00 **Almuerzo**  
16:00 **SESIÓN PRÁCTICA (I)**  
**Exploración Ecográfica de la Cavidad Abdominal.**  
18:00 **Coffe Break**  
18:30 **SESIÓN PRÁCTICA (II)**  
**Exploración Ecográfica de la Cavidad Abdominal.**

### DOMINGO 15 MARZO

- 9:30 **Discusión de Casos Clínicos Ecográficos.**  
10:30 **Coffe Break**  
11:00 **SESIÓN PRÁCTICA (III)**  
**Exploración Ecográfica de la Cavidad Abdominal.**  
14:00 Clausura del Curso.

## PROGRAMA NIVEL AVANZADO

### VIERNES 29 MAYO

- 17:00 Entrega de documentación.  
17:30 **Principios de la Ecografía Doppler y su Aplicación en el Abdomen.**  
18:30 **Coffe Break**  
19:00 **Protocolo Ecográfico para Evaluar el Sistema Porta: Shunt Portosistémico, Hipertensión Portal y Fístulas Arteriovenosas.**

### SÁBADO 30 MAYO

- 9:30 **Aplicaciones del Doppler en las Patologías Renales.**  
Técnica, Aspecto Normal y de las Principales Patologías.  
10:00 **Examen Ecográfico de las Patologías del Tracto Gastrointestinal.**  
Claves Ecográficas para Diferenciar las Diferentes Patologías: Linfangiectasia /Enfermedad Inflamatoria Intestinal /Neoplasias Intestinales. Hemodinámica Intestinal.  
11:00 **Coffe Break**  
11:30 **Sesión de Casos Clínicos.**  
12:00 **Examen Ecográfico del Páncreas y las Enfermedades Pancreáticas.**  
Pancreatitis /Hiperplasias Nodular /Neoplasias Pancreáticas.  
12:45 **Examen Ecográfico de los Nódulos Linfáticos.**  
13:15 **Ecografía Intervencionista y Escleroterapia.**  
13:45 **Sesión de Casos Clínicos.**  
14:00 **Almuerzo**  
16:00 **SESIÓN PRÁCTICA (I)**  
**Ecografía Doppler (Sistema Porta, Arteria Renal, Hemodinámica intestinal)/Ecografía del Páncreas /Ecografía de los Nódulos Linfáticos.**  
18:00 **Coffe Break**  
18:30 **SESIÓN PRÁCTICA (II)**  
**Ecografía Doppler (Sistema Porta, Arteria Renal, Hemodinámica intestinal)/Ecografía del Páncreas / Ecografía de los Nódulos Linfáticos.**

### DOMINGO 31 MAYO

- 9:30 **Examen Ecográfico del Cuello.**  
10:00 **Exploración Ecográfica Torácica No Cardíaca.**  
10:30 **Coffe Break**  
11:00 **SESIÓN PRÁCTICA (III)**  
**Ecografía del Cuello (Laringe, Tiroides, Glándulas Salivares) /Ecografía Intervencionista.**  
14:00 Clausura del Curso.

## PONENTE



**Amalia Agut**  
DVM, PhD, Dp. ECVDI

**(Diplomada of European College of Veterinary Diagnostic Imaging.**

Catedrática del Departamento de Medicina y Cirugía de la Facultad de Veterinaria de Murcia.

Responsable del Servicio de Diagnóstico por Imagen del Hospital Clínico Veterinario de la Universidad de Murcia.

PROFESORAS INSTRUCTORAS AYUDANTES

CURSO BÁSICO

Agustina Anson (Máster en Técnicas de Diagnóstico en Medicina Veterinaria)

CURSO AVANZADO

Marta Soler (Certificada en Diagnóstico por Imagen por el Royal College of Veterinary Surgeons de Londres).

FECHAS CURSO BÁSICO  
13, 14 y 15 de Marzo de 2015  
CURSO AVANZADO  
29,30 y 31 de Mayo de 2015

## CARACTERÍSTICAS

**Plazas limitada a 24 alumnos**

(por riguroso orden de inscripción)

Cada grupo de trabajo estará formado por 4 alumnos que dispondrán de un ecógrafo Doppler pulsado continuo y a color, totalmente equipado y un paciente para su reconocimiento

## LUGAR

HOTEL GRAN VERSALLES \*\*\*\*  
C/ Covarrubias, 4

PRECIO **BONIFICABLE 100% POR LA FUNDACIÓN TRIPARTITA**

CURSO BÁSICO (Teoría+prácticas) 780€ Exento de IVA  
CURSO AVANZADO (Teoría+prácticas) 780€ Exento de IVA

**\* PRECIO ESPECIAL DE 680 € POR CURSO SI SE INSCRIBEN A LOS DOS CURSOS SIMULTÁNEAMENTE.**

\*Exento de IVA por el Artículo 20.9 de la Ley del IVA

## ORGANIZA

NOVOTECH FORMACIÓN VETERINARIA



www.novotechfv.com

## INFORMACIÓN E INSCRIPCIÓN

91 326 38 66  
info@novotechfv.com

La inscripción incluye la asistencia al curso, sesiones prácticas, diploma de asistencia y coffee breaks.