

Pasos para formalizar la inscripción

Llamar a la organización para confirmar que aún quedan plazas libres (Tfn: 913 263 866)

(No se aceptará ningún ingreso bancario sin que se haya informado previamente si quedan plazas libres, y se haya preinscrito telefónicamente).

Realizar una transferencia bancaria al número de cuenta.

ES18 2038 9755 8260 0026 1741 (Bankia) indicando como concepto "Curso Internacional de Cardiología" y el nombre de la persona que asistirá al curso.

Cumplimentar el boletín de inscripción y enviarlo junto con el resguardo bancario, al fax o al email que le facilitará la organización.

Si desea recibir información de nuestros próximos cursos y seminarios puede mandarnos un correo electrónico a info@novotechfv.com indicando sus datos personales

Tlf. 913 263 866

info@novotechfv.com

novotech
FORMACIÓN VETERINARIA
www.novotechfv.com

Nombre y Apellidos _____ No de colegiado _____
Dirección _____
Código postal _____ Localidad _____
Teléfono _____ Fax _____ Email _____

BOLETÍN DE INSCRIPCIÓN Curso Internacional de Cardiología

www.novotechfv.com

Patrocinado por

zoetis



Bayer HealthCare



INFORMACIÓN E INSCRIPCIÓN

91 326 38 66

INSCRIPCIONES

administracion@novotechfv.com

DUDAS SOBRE EL CURSO

info@novotechfv.com

Novotech Formación Veterinaria se encuentra inscrita en el registro de Patentes y Marcas (reservado el derecho de admisión y cancelación hasta una semana previa al curso). Y se encuentra adaptada a la Ley Orgánica de protección de datos. LOPD.

La inscripción incluye la asistencia al curso, traducción simultánea, documentación, diploma de asistencia y coffee break.

**100€ DE DESCUENTO
PARA SOCIOS NOVOTECH**

Infórmate como hacerte socio Novotech en
info@novotechfv.com

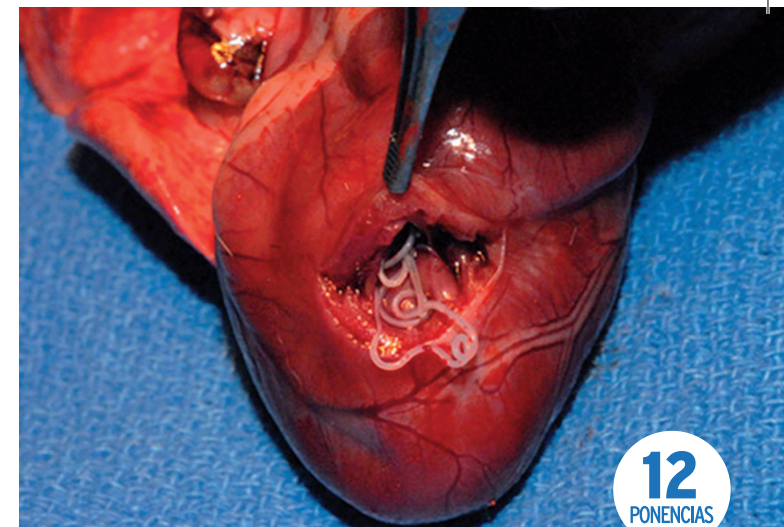

12
PONENCIAS

CURSO DE CARDIOLOGÍA EN PEQUEÑOS ANIMALES

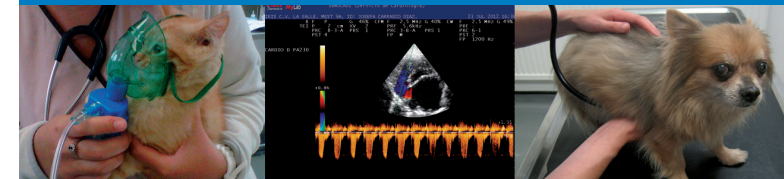

Sandy Tou (USA)

DVM, PhD, Dipl. ACVIM-Cardiology
Diplomada of the American College of Veterinary Internal Medicine (Cardiology)
Jefa del Servicio de Cardiología de la Universidad de North Caroline (USA)



Mike Martin (UK)

DVM, MRCVS, Dipl. ECVIM-Cardiology
Diplomado of the European College of Veterinary Internal Medicine (Cardiology)
Jefe del Servicio de Cardiología de Willow referral Hospital (UK)



Nuala Summerfield (UK)

DV, MRCVS, Dipl. ACVIM-Cardiology
Diplomada of the American College of Veterinary Internal Medicine (Cardiology)
Responsable del Servicio de Cardiología del New Priory Vets (UK)

Madrid 24 y 25 de Febrero 2018

Organiza

novotech
FORMACIÓN VETERINARIA

100€ DE DESCUENTO SI ERES SOCIO NOVOTECH

SABADO 24 DE FEBRERO

- 8:30 **Entrega de documentación.**
- 9:30 **Abordaje Clínico al Paciente con Fallo Cardíaco Emergente** (S. Tou)
- 10:30 **Claves en el Manejo de las Complicaciones del Paciente con Enfermedad Valvular Crónica** (S. Tou)
- Manejo de la Rotura de Cuerdas Tendinosas en pacientes con Enferm. Valvular
 - Fibrilación Atrial en estos Pacientes: Claves en el Manejo Terapéutico.
 - Claves Ecocardiográficas que determinan la Presencia de Hipertensión Pulmonar
 - Nuevas Medidas Ecocardiográficas "TAPSE" ¿Qué Información aporta?
 - Medida de la Distensibilidad de la Arteria Pulmonar Derecha: ¿En qué ayuda?
 - ¿Cómo suelo yo Tratar a los Pacientes con Hipertensión Pulmonar?
- 11:30 **Coffe Break**
- 12:00 **Enfermedad Cardíaca Preclínica Asintomática: ¿Cuándo realmente debo Tratar?** (M. Martin)
- ¿Cuándo debo Comenzar a Tratar a un Gato con Cardiomiopatía Hipertrofica?
 - Enfermedad Valvular Mitral Canina: ¿Espero o Inicio el Tratamiento?
 - Cardiomiopatía Dilatada Canina: ¿Pimobendan en el Cajón o Comienzo ya?
- 13:00 **Cardiomiopatía Hipertrofica Felina: ¿Dónde estamos ahora?** (M. Martin)
- ¿Cuándo la Hipertrofia del Ventrículo Izq se debe a la Miocardiop. Hipertrofica?
 - Medidas Ecocardiográficas en el Paciente Felino: ¿De veras sé cuando es Normal?
 - ¿Cómo Medir realmente el Engrosamiento de la Pared del Ventríc. Izquierdo?
 - Claves Ecocardiográficas: ¿Cuándo puedo decir que tiene un Mal Pronóstico?
- 14:00 **Pausa**
- 15:30 **Estenosis Pulmonar: Mostrando las Herramientas que uso según mi Experiencia** (M. Martin)
- Claves para el Cálculo del Grado de Severidad de la Estenosis Pulmonar
 - ¿Cuándo debo Iniciar el Tratamiento a un Paciente con Estenosis Pulmonar?
 - ¿Cómo Suelo yo Proceder con el Tratamiento de estos Pacientes?
 - Manejo de las Complicaciones Derivadas del Tratamiento.
- 16:30 **Claves Ecocardiográficas en la Evaluación de la Función Diastólica** (S. Tou)
- Dificultades a Solventar en el Diagnóstico de la Función Diastólica.
 - Claves para Evaluar la Relajación y la Compliance del Ventrículo Izquierdo.
 - Estadaje de la Función Diastólica: ¿Cómo englobarlo en cada uno de los Grados?
 - Claves para Estimar la Presión de Llenado del Ventrículo Izquierdo.
- 17:30 **Coffe Break**

18:00 **Terapia Actual en Taquiarritmias: ¿Cómo trato yo los Casos de Taquicardia Supraventricular y Fibrilación Atrial?** (S. Tou)

- Fibrilación Atrial: Claves de Tratamiento para Controlar el Ritmo y la Velocidad.
- Complicaciones Potenciales de la Fibrilación Atrial: ¿Cómo las Manejo?
- Claves de Tratamiento en Casos de Taquicardia Supraventricular: ¿Cuál es mi Protocolo de actuación?

19:00 **¿Que hay de Novedoso en Cardiología Veterinaria?** (S. Tou)

DOMINGO 25 DE FEBRERO

9:30 **Uso de Diuréticos en casos de Fallo Cardíaco: Un Continuo Acertijo en 2018.** (N. Summerfield)

- El Concepto del "Dry Weight" ¿Hasta Cuando no dar el alta a un Hospitalizado?
- ¿En qué Pacientes debo Pensarme si Dar Diuréticos o no antes de hacerlo?
- "Dosis Efecto Mínima": ¿Por qué es tan Importante este Concepto?
- ¿Tiene realmente la Torasemida Efectos Antifibrinolíticos?
- ¿Qué Combinación de Diuréticos uso para el Bloqueo Secuencial de la Nefrona?
- ¿Cuándo ocurre el Escape de Aldosterona y como puedo Tratarlo?
- ¿Cuál es la Mejor Dosis de la Espirinolactona y cuando me planteo su uso?

10:30 **Resistencia a los Diuréticos: ¿Cómo lo soluciono?** (N. Summerfield)

- ¿Cuándo estoy realmente ante un Caso de Resistencia a los Diuréticos?
- El Roll del Fenómeno Braking: ¿Qué ocurre en Perros con Hiperaldosteronismo 2º?
- Hipoalbuminemia y AINES: ¿Qué Papel Juegan en la Resistencia a los Diuréticos?
- "Sequential Nephron Blockade" con el Uso de Tiacidas: ¿Cómo lo Hago?
- ¿Sirve realmente la Combinación de Hipertónico Salino con Diuréticos de Asa?
- Cambio del Diurético de Asa: ¿Es el Uso de Torasemida realmente la Salvación?
- ¿Cuándo y cómo me Planteo el Uso de Espirinolactona en estos Casos?
- La Pregunta del Millón: ¿Furosemida en Infusión Continua o en Bolo I.V.?
- ¿Qué me depara el Futuro?: Serelaxin /Antagonistas de Receptores de Adenosina.

11:30 **Coffe Break**

12:00 **Abordaje Clínico al Paciente Canino con Cardiomiopatía Dilatada: Nuevas Perspectivas.** (N. Summerfield)

- Fase Preclínica de la Enfermedad: El Arte de la Auscultación.
- Monitorización Holter: ¿Cuándo y Cómo hacerlo Correctamente?
- Biomarcadores Cardíacos: NT proBNP & Tropinina Cardíaca: ¿Cuál Usar y Cuando?
- San Pimobendan: ¿Debo Inicialo cuando creo realmente que Debo Inicialo?
- ¿Cuándo es la Terapia Antiarrítmica Realmente necesaria?
- ¿Qué Nuevos Hallazgos hay para el Seguimiento de Pacientes en Fase Preclínica?

13:00 **Sesión de Casos Clínicos Desafiantes: ¿Cómo los abordó?** (M. Martin)

14:00 **Clausura del Curso**

PONENTES



Sandy Tou (USA)

DVM, PhD, Dipl. ACVIM-Cardiology
Diplomada of the American College of Veterinary Internal Medicine (Cardiology)
Jefa del Servicio de Cardiología de la Universidad de North Caroline (USA)



Mike Martin (UK)

DVM, MRCVS, Dipl. ECVIM-Cardiology
Diplomado of the European College of Veterinary Internal Medicine (Cardiology)
Jefe del Servicio de Cardiología de Willow referral Hospital (UK)



Nuala Summerfield (UK)

DV, MRCVS, Dipl. ACVIM-Cardiology
Diplomada of the American College of Veterinary Internal Medicine (Cardiology)
Responsable del Servicio de Cardiología del New Priory Vets (UK)

CURSO INTERNACIONAL DE CARDIOLOGÍA EN PEQUEÑOS ANIMALES

FECHA

24 Y 25 DE FEBRERO DE 2018

LUGAR

MADRID

HOTEL RAFAEL ATOCHA CONGRESOS ****

C/ Mendez Álvaro, 30 (junto a la Estación de Atocha)

PRECIO

Inscripción Estándar:	380€
Precio SOCIOS NOVOTECH:	280€
Inscripción con el Bonodescuento 7:	270€

PRECIO ESPECIAL 280€ (Descuento de 100€)

Para todos los SOCIOS NOVOTECH

Puedes Informarte como hacerte Socio Novotech en

administración@novotechfv.com

Tfn: 91 326 38 66

www.novotechfv.com