

# CURSO DE DIAGNÓSTICO CLÍNICO (INTERPRETACIÓN ANALÍTICA) EN PEQUEÑOS ANIMALES

Madrid, 25 y 26 de Febrero de 2012

PONENTE Patricia Ibarrola

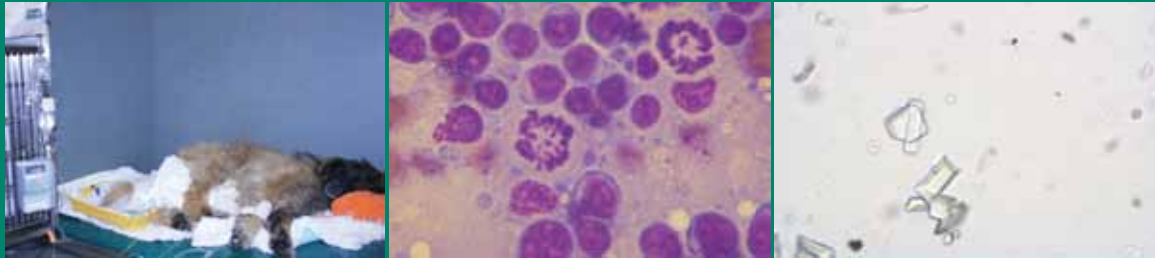

## PROGRAMA

### SÁBADO 25 DE FEBRERO

9:30 Entrega de documentación.

#### 9:30 Diagnóstico Clínico de las Patologías Hematológicas.

- **¿Qué información nos da cada componente del Hemograma?.**
- **Abordaje Diagnóstico al paciente con Anemia.**  
**Diagnóstico Diferencial de la Anemia Regenerativa y No Regenerativa:**
  - **Anemia Regenerativa:** Hemorragia, Anemia Hemolítica Inmunomediada y otras causas de Anemia Hemolítica.
  - **Anemia no Regenerativa:** Aplasia pura de glóbulos rojos, Pancitopenias Aplásicas, Leucemia, Mielofibrosis, Mielodisplasia, Deficiencia de Hierro.

#### **Abordaje al paciente con trastornos de la Coagulación:** **Anormalidades en Hemostasis Primaria y Secundaria. Diagnóstico Diferencial de las Coagulopatías:**

- **Problemas de Hemostasis Primaria:** Trombocitopenia, Anormalidades de función plaquetaria, Enfermedad de VonWillebrand.
- **Problemas de Hemostasis Secundaria:** Intoxicación por rodenticidas, Deficiencia de vitamina K, Hemofilia, Coagulación Intravascular Diseminada.

#### 11:30 Coffe Break

#### 12:00 Diagnóstico Clínico de las Patologías Nefrourológicas.

- **Interpretación Analítica:**  
(Hemograma, Bioquímica, Electrolitos, Urianálisis... Otras pruebas).
- **Abordaje Diagnóstico al paciente con Polidipsia/Poliuria:**
  - Diagnóstico diferencial (IRC, Hipercalcemia y otras Anormalidades Electrolíticas, Endocrinopatías, etc.)
  - Algoritmo para llegar a una Diagnóstico definitivo.
- **Abordaje Diagnóstico al paciente con Azotemia.**  
(Diferenciación de la Azotemia renal/prerenal/post-renal)
- **Otras pruebas en el Diagnóstico y Monitorización de la Enfermedad Renal.**

#### 14:00 Pausa

#### 15:30 Diagnóstico Clínico de las Patologías Endocrina

- **Cómo llegar a un Diagnóstico específico de Cushings:**  
Interpretación de la Analítica. Discusión de las ventajas y desventajas de cada prueba endocrina.
- **Síndrome de Addison:**  
¿Que cambios electrolíticos me van a guiar a su diagnóstico? Presentación atípica del síndrome de Addison: No siempre encontraré lo esperado.
- **El Hipotiroidismo:**  
Problemas en la Interpretación de la Analítica y su diferenciación del Síndrome Eutiroideo
- **Hipercalcemia:**  
Diagnóstico diferencial y algoritmo para llegar a un diagnóstico definitivo. Discusión del Hiperparatiroidismo Primario/Secundario, y del Pseudohiperparatiroidismo.

#### 17:30 Coffe Break

#### 18:00 Diagnóstico Clínico de las Patologías Gastrointestinales y Hepáticas.

- **Abordaje al paciente con Vómitos.**  
Diagnóstico diferencial del vómito agudo vs crónico y pruebas diagnósticas. Discusión de las posibles causas del vómito:
  - Enfermedad Sistémica: Hipoadrenocorticismo, Pancreatitis, Insuficiencia renal, etc.
  - Enfermedad Gastrointestinal: Obstrucciones, Gastritis, Enfermedad Intestinal Inflamatoria, Neoplasia, etc.
- **Abordaje al paciente con Diarrea**  
Diferenciación de la diarrea de Intestino delgado/grueso. Diagnóstico diferencial y discusión de las diferentes pruebas para llegar a un diagnóstico definitivo. Se discutirá la presentación y diagnóstico de las diferentes enfermedades intestinales:
  - Enfermedad Intestinal Inflamatoria
  - Linfagiectasia
  - Sobrecrecimiento Bacteriano y sus posibles causas
  - Intolerancia/Alergias Alimentarias
  - Linfoma Intestinal
  - Otras causas sistémicas de diarrea
- **Enfermedades Pancreáticas:** Pancreatitis e Insuficiencia Pancreática. Discusión del valor diagnóstico de las pruebas disponibles.
- **Enfermedades Hepáticas:** Discusión de la Interpretación Analítica y Pruebas de Función Hepática: Diagnóstico Diferencial.
  - Shunts portosistémicos
  - Colangiohepatitis
  - Hepatitis crónica
  - Hepatitis por acumulación de cobre
  - Lipidosis hepática en gatos
  - Hepatitis reactiva
  - Linfoma hepático
- **Algoritmo para llegar a un diagnóstico definitivo.**

#### 20:15 Fin de la jornada

### DOMINGO 26 DE FEBRERO

#### DISCUSIÓN DE CASOS CLÍNICOS.

(Se incluyen Resultados Laboratoriales, Radiografías, Ecografías y otros Informes Diagnósticos)

9:30 **Presentación de Casos Clínicos de Patologías Hematológicas.**

10:30 **Presentación de Casos Clínicos de Patologías Nefrourológicas.**

11:30 **Coffe Break**

12:00 **Presentación de Casos Clínicos de Patologías Endocrinas.**

13:00 **Presentación de Casos Clínicos de Patologías Gastroentéricas y Hepáticas.**

14:00 **Clausura del curso.**



## PONENTE

### Patricia Ibarrola

DVM, DSAM, MRCVS, Dip. ECVIM-CA  
RCVS in Small Animal Medicine.

**Diplomada of the European  
College of Veterinary Internal Medicine  
(ECVIM-CA).**

Actualmente trabaja en University Veterinary  
Hospital of Dublin.

organiza:



[www.novotechfv.com](http://www.novotechfv.com)

#### FECHA

25 y 26 de Febrero de 2012

#### LUGAR

MADRID  
HOTEL RAFAEL ATOCHA CONGRESOS ★★★★★  
C/ Méndez Álvaro, 30

#### PRECIO

Hasta el día 17 de Febrero	280 €
A partir del 17 de Febrero	340 €
Estudiantes de 4º y 5º curso (Necesario acreditar documentación)	220 €

PLAZAS LIMITADAS  
POR RIGUROSO ORDEN  
DE INSCRIPCIÓN

## INFORMACIÓN E INSCRIPCIÓN

913263866

[info@novotechfv.com](mailto:info@novotechfv.com)

### Pasos para Formalizar la Inscripción

- Llamar a la organización para confirmar si aún quedan plazas libres. Tlf: 913263866  
**No se aceptará ningún ingreso bancario sin que se halla informado previamente si quedan plazas libres y se halla preinscrito telefónicamente.**
- Realizar una transferencia bancaria al número de cuenta. 2038 9754 36 6000106886 (Caja Madrid), indicando como concepto "Curso de Diagnóstico Clínico" y el nombre de la persona que asistirá al curso.
- Enviar el resguardo bancario, junto con sus datos personales, al fax que le facilitará la organización.



Salud Animal



ESTEVE

NOVARTIS  
ANIMAL HEALTH



Boehringer  
Ingelheim  
125 años más salud



Bayer HealthCare

esaote  
españa

novotech  
FORMACIÓN VETERINARIA

### BOLETÍN DE INSCRIPCIÓN

Curso de Diagnóstico Clínico (Interpretación Analítica) en pequeños animales

Nombre y Apellidos \_\_\_\_\_

Dirección \_\_\_\_\_

Código postal \_\_\_\_\_ Localidad \_\_\_\_\_

Teléfono \_\_\_\_\_ Fax \_\_\_\_\_ Email \_\_\_\_\_

novotech  
FORMACIÓN VETERINARIA  
[www.novotechfv.com](http://www.novotechfv.com)

Tlf. 913 263 866

[info@novotechfv.com](mailto:info@novotechfv.com)

Si desea recibir información de nuestros próximos cursos y seminarios puede mandarnos un correo electrónico a [info@novotechfv.com](mailto:info@novotechfv.com) indicando sus datos personales