

CURSO DE FORMACIÓN CONTÍNUA EN MEDICINA Y CIRUGÍA FELINA NOVOTECH - 1ª EDICIÓN

Madrid, 23 y 24 de Febrero de 2013

(Inscripción abierta a partir del 1 de Junio de 2012)

PLAZAS LIMITADAS

Tendrán Prioridad de Inscripción las personas que asistieron al curso de Medicina Felina Novotech del 26 y 27 de Mayo de 2011.

SÁBADO 23 DE FEBRERO

- 8:30 Entrega de documentación.
- 9:30 (Formación Continuada en Endocrinología)
Actualización en el diagnóstico y tratamiento de la Diabetes Felina: ¿Cómo manejo los casos que no responden a la Insulina?: Claves de la Monitorización del Paciente Diabético. (Y. Forcada)
- 10:30 (Formación Continuada en Oncología)
¿Cómo trato el Linfoma Intestinal Felino?: Eligiendo el mejor Protocolo Quimioterápico. (Y. Forcada)
- 11:30 **Coffee break**
- 12:00 (Formación Continuada en Gastroenterología)
Claves en el Abordaje Diagnóstico y Terapéutico en el paciente felino con Diarreas Crónicas Frustrantes. (Y. Forcada)
- 13:00 (Formación Continuada en Hepatología)
Estrategias ganadoras en la Lipidosis Hepática Felina. (Y. Forcada)
- 14:00 **Pausa**
- 15:30 (Formación Continuada en Nefrourología)
Claves en el Diagnóstico Precoz y Tratamiento del paciente felino, con Fallo Renal Crónico: Actualización del Tratamiento. (Y. Forcada)
- 16:30 (Formación Continuada en Cuidados Críticos)
Cuidados del paciente felino en la Unidad de Cuidados Intensivos. (Y. Forcada)
- 17:30 **Coffee break**
- 18:00 **Sesión Interactiva de Casos Clínicos.** (Y. Forcada)
- 19:00 **¿Qué hay de Novedoso en Medicina Felina?** (Y. Forcada)
- 20:00 **Fin de la Jornada**

DOMINGO 24 DE FEBRERO

- 9:00 (Formación Continuada en Cardiología)
Claves Diagnósticas y Terapéuticas de la Cardiomiopatía Restrictiva en el paciente felino. (O. Domenech)
- 10:00 (Formación Continuada en Cardiología)
Cardiomiopatía Hipertrófica Felina: ¿Qué hay de Novedoso? (O. Domenech)
- 11:00 **Coffee break**
- 11:30 (Formación Continuada en Cirugía)
Piotórax Felino: Claves del Tratamiento Quirúrgico. (P. Lafuente)
- 12:30 (Formación Continuada en Traumatología)
Toma de decisiones en la Resolución de Fracturas en el Paciente Felino. (P. Lafuente)
- 13:30 (Formación Continuada en Cardiología)
Sesión de Casos Clínicos desafiantes en el Paciente Felino Cardiópata. (P. Lafuente)
- 14:30 **Clausura del curso**

PONENTES



Yaiza Forcada
DVM, Dipl ECVIM-CA MRCVS
Diplomada of the Europea College of Veterinary Internal Medicine.(ECVIM-CA)
RCVS Certificate in Veterinary Internal Medicine.



Oriol Domenech
DVM, MS ,Dipl.ECVIM-CA(Cardiology)
Diplomado of the European College of Veterinary Cardiology.(ECVIM-Cardiology)



Pilar Lafuente
DVM, PhD,Dip.ACVS/ECVS, MRCVS
Diplomada of the European and American College of Veterinary Surgery (ACVS/ECVS)
Profesora del Servicio de Cirugía del Royal Veterinary College de Londres

Inscripción abierta a partir del 1 de Junio de 2012

FECHA
23 y 24 de Febrero de 2013

LUGAR
MADRID
HOTEL RAFAEL ATOCHA *****
C/ Méndez Álvaro 30

PRECIO 280 €
Imp. no incluido

PLAZAS LIMITADAS
POR RIGUROSO ORDEN
DE INSCRIPCIÓN

10% DE DESCUENTO para aquellas personas que asistieron al curso de Medicina Felina del 26 y 27 de Mayo

PLAZAS LIMITADAS
Tendrán Prioridad de Inscripción las personas que asistieron al curso de Medicina Felina Novotech del 26 y 27 de Mayo de 2011.

**INFORMACIÓN
E INSCRIPCIÓN**

913263866
info@novotechfv.com



www.novotechfv.com

Patrocinado por

Salud Animal



ESTEVE



Bayer HealthCare



14
PONENCIAS

CURSO DE MEDICINA FELINA

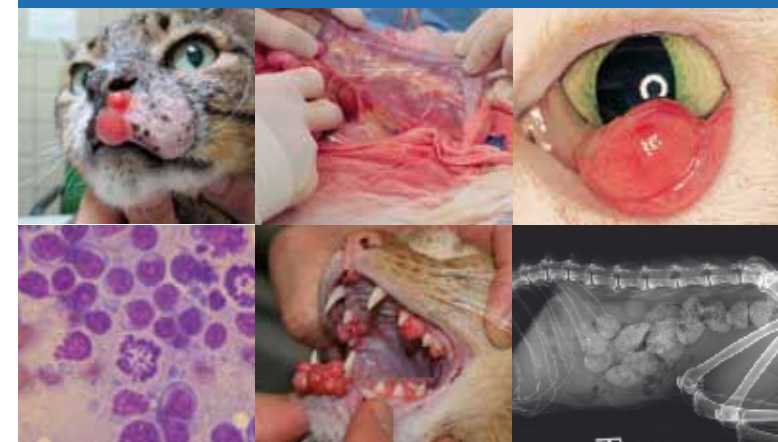

Margie Scherk
DVM, Dipl.ABVP (Feline Medicine)
**American Board of Veterinary Practitioner (ABVP)
Diplomate in Feline Medicine.**

Directora y ponente principal del Master de Medicina Felina del NAVC Institute(North America Veterinary Conference)

Madrid 26 y 27 de Mayo 2012

Organiza



SÁBADO 26 DE MAYO

8:30	Entrega de documentación.
9:30	Abordaje Diagnóstico y Terapéutico al paciente felino con Diarreas Crónicas Frustantes. (M. Scherk)
10:30	Claves Diagnósticas y Terapéuticas fel paciente felino con Enfermedad Broncopulmonar. (M. Scherk) <ul style="list-style-type: none"> Claves a considerar para el diagnóstico diferencial. Evaluación Citológica y Microbiológica: Lavado Traqueal&Lavado Broncoalveolar. ¿Qué tipo de Broncodilatador debo elegir? Trucos en el uso de aerosoles en gatos asmáticos. Terapias alternativas: ¿Es útil el uso de Ciclosporina y Ciproheptadina para tratar la broncoconstricción? Terapias alternativas: ¿Es útil el uso de Ciclosporina y Ciproheptadina para tratar la broncoconstricción?

11:30	Coffee break
12:00	Triaditis Felina:¿Realidad o Ficción? Conceptos Actuales (Y. Forcada) <ul style="list-style-type: none"> Controversias en el Diagnóstico de la Pancreatitis Felina: PLI&TLI. Beneficio del uso de Dopamina en la Pancreatitis Felina Elección del Antibiótico correcto en la Colangitis Neutrofilica. ¿Qué combinación Inmunomoduladora prefiero usar en la Colangitis Linfocítica? Abordaje Diagnóstico y Terapéutico de la Enfermedad Inflamatoria Intestinal felina (IBD).
13:00	Peritonitis Infeciosa Felina(PIF):¿Qué hay de Novedoso? (M. Scherk) <ul style="list-style-type: none"> Desafíos en la Interpretación de los Títulos Serológicos del PIF. Eligiendo el mejor tratamiento: Ciclofosfamida+Corticoides&Interferon Recombinante Felino. ¿Es útil el uso de Pentoxifilina en el Tratamiento del PIF? ¿Qué es el Polyprenil Inmunoestimulante?

14:00	Pausa
15:30	Claves en el Tratamiento del Paciente Felino Diabético (M. Scherk) <ul style="list-style-type: none"> ¿Por qué es importante la Determinación de Fructosamina en el Gato Diabético? Toma de decisiones: ¿Qué tipo de Insulina elegir, a que concentración, por qué vía y a que velocidad? ¿Cuándo comenzar la terapia y que duración debe tener la Insulina elegida? Controversias en el uso de carbohidratos. Uso de Hipoglucémicos Orales: ¿Realidad o Ficción? Claves en la Monitorización del paciente diabético felino: ¿Cómo realizo la curva de glucosa? ¿Cómo evito el Efecto Somogyi?

17:00	Sesión de Casos Clínicos de Manejo Terapéutico de Pacientes Diabéticos Felinos. (M. Scherk)
-------	--

17:30	Coffee break
18:00	¿Cómo abordo al paciente Felino con Proteinuria?:Consejos Diagnósticos y Terapéuticos. (M. Scherk)
18:30	Implicaciones Terapéuticas de los Hallazgos Recientes en la Insuficiencia Renal Felina. (M. Scherk) <ul style="list-style-type: none"> ¿En que estadio de la Enfermedad Renal esta el paciente?(IRIS Stage) ¿Restringir o no restringir la Proteina en la Insuficiencia Renal? ¿Cómo y cuando debo restringir el Fósforo según el estadio de la enfermedad? Controversias en el uso del Calcitriol. Claves para tratar la Anemia:Darbopoyetina/Eritropoyetina. ¿Cómo debo tratar la Hipertensión?:Discusión del uso de Amilodipino y Benazepril.
19:30	¿Qué hay de Novedoso en Medicina Felina? (M. Scherk)
20:00	Fin de la Jornada

DOMINGO 27 MAYO

9:00	Actualización del Diagnóstico y Tratamiento de las Cardiomiopatías en el Paciente Felino. (Y. Martínez) <ul style="list-style-type: none"> Claves Diagnósticas Ecocardiográficas en la Miocardiopatía Hipertrofica Felina. Uso de Biomarcadores en el Diagnóstico de las Cardiomiopatías Felinas. Manejo Terapéutico de la Miocardiopatía Restrictiva Felina. Pronostico del paciente felino con Miocardiopatía Arritmogénica del Ventrículo Derecho.
10:00	¿Cómo trato el Tromboembolismo Arterial Felino?: Novedades en el Tratamiento. (Y. Martínez)
10:30	Sección interactiva de casos clínicos de pacientes cardiopatas felinos (Y. Martínez)
11:30	Coffee break
12:00	Abordaje Diagnóstico y Terapéutico al paciente felino Hipertiroideo. (Y. Forcada) <ul style="list-style-type: none"> ¿Es suficiente la Determinación Sérica de T4 libre? Prueba de Supresión T3&Prueba de Estimulación TRH. ¿Qué fármaco prefiero usar, Metimazol o Carbimazol, y como ajusto la dosis? ¿Funciona mejor la vía transdérmica que la oral? Evaluando el Riesgo de Fallo Renal Postratamiento. ¿Cuándo discontinuar la terapia? Uso de nuevos fármacos: Ipodato de Calcio, Acido Iopanoico y Diatrizoato. ¿Cómo trato la Hipocalcémia Postquirúrgica?

13:00	¿Cómo trato al paciente felino con Cetoacidosis Diabética?: Novedades en el Tratamiento. (Y. Forcada) <ul style="list-style-type: none"> Claves en la Monitorización del paciente Cetoacidótico Descompensado.
14:00	Clausura del curso

PONENTE

Margie Scherk
DVM, Dipl.ABVP (Feline Medicine)

American Board of Veterinary Practitioner(ABVP) Diplomate in Feline Medicine.
Directora y ponente principal del Master de Medicina Felina del NAVC Institute(North America Veterinary Conference)

Yaiza Forcada
DVM, DipI ECVIM-CA MRCVS

Diplomada of the Europea College of Veterinary Internal Medicine.(ECVIM-CA)
RCVS Certificate in Veterinary Internal Medicine.

Yolanda Martínez
DVM,Cert VC,Dipl.ECVIM-CA(Cardiology) MRCVS.

Diplomada of the European College of Veterinary Cardiology.(ECVIM-Cardiology)
RCVS Certificate in Veterinary Cardiology.

CURSO DE MEDICINA FELINA

FECHA
26 Y 27 DE MAYO DE 2012

LUGAR
MADRID
HOTEL RAFAEL ATOCHA CONGRESOS ★★★★★
C/ Mendez Álvaro, 30 (junto a la Estación de Atocha)

PRECIO

Hasta el 18 de Mayo	280 €	Imp. no incluidos
A partir del 18 de Mayo	340 €	Imp. no incluidos
Precio Especial	250 €	Para Inscripciones realizadas antes del 28 de Febrero*
Precio Especial	250 €	Para Miembros de GEMFE* * Imp. no incluidos

Estudiantes (4º y 5º curso) 220 € (Imprescindible acreditar certificado de estudios)

Todos los Asistentes, tendran un 10% de Descuento, en la inscripción del curso de Formación Continuada en Medicina Felina que se celebrará los días 23 y 24 de Febrero de 2013, así como **Preferencia de Inscripción para cubrir las Plazas Limitadas** de dicho curso.

Traducción simultánea Inglés / Español

ORGANIZA

 www.novotechfv.com

INFORMACIÓN E INSCRIPCIÓN

91 326 38 66
info@novotechfv.com

Novotech Formación Veterinaria se encuentra inscrita en el registro de Patentes y Marcas (reservado el derecho de admisión y cancelación hasta una semana previa al curso). Y se encuentra adaptada a la Ley Orgánica de protección de datos. IOPD.

La inscripción incluye la asistencia al curso, traducción simultánea, documentación, diploma de asistencia y coffee break.

Pasos para formalizar la inscripción

- Llamar a la organización para confirmar que aún quedan plazas libres (Tfn: 913 263 866) **(No se aceptará ningún ingreso bancario sin que se halla informado previamente si quedan plazas libres, y se halla preinscrito telefónicamente).**
- Realizar una transferencia bancaria al número de cuenta. 2038 9754 36 6000106886 (Caja Madrid) indicando como concepto "Curso de Medicina Ferlina" y el nombre de la persona que asistirá al curso.
- Cumplimentar el boletín de inscripción y enviarlo junto con el resguardo bancario, al fax que le facilitará la organización.

Si desea recibir información de nuestros próximos cursos y seminarios puede mandarnos un correo electrónico a info@novotechfv.com indicando sus datos personales

Tlf. 913 263 866	Nombre y Apellidos	-----
	Dirección	-----
	Código postal	----- Localidad
	Teléfono	----- Fax
	Email	-----

BOLETÍN DE INSCRIPCIÓN Curso de Medicina Felina

Info@novotechfv.com

 www.novotechfv.com