NUEVO
BONODESCUENTO
CURSOS NOVOTECH 2013

AHÓRRATE HASTA EL 30% DE DESCUENTO EN NUESTROS CURSOS

más información
en
info@novotechfv.com
o en nuestra web

www.novotechfv.com

ESTRENAMOS PÁGINA WEB

novotech FORMACIÓN VETERINARIA

Pasos para formalizar la inscripción

Llamar a la organización para confirmar que aún quedan plaza libres (Tfn: 913 263 866)
(No se aceptará ningún ingreso bancario sin que se haya informado previamente si quedan plazas libres, y se haya preinscrito telefónicamente).

Realizar una transferencia bancaria al número de cuenta. 2038 9754 36 6000106886 (Caja Madrid) indicando como concepto "Nombre del Curso" y el nombre de la persona que asistirá al curso.

Cumplimentar el boletin de inscripción y enviarlo junto con el resguardo bancario, al fax o email que le facilitará la organización.

BOLETÍN DE INSCRIPCIÓN

CURSO DE DIAGNÓSTICO RADIOLÓGICO EN PEQUEÑOS ANIMALES I y II
CURSO DE MEDICINA DE URGENCIAS
CURSO DE MEDICINA FELINA
CURSO DE ETOLOGÍA CLÍNICA EN PEQUEÑOS ANIMALES

Nombre y Apellidos _____

Dirección _____

Codigo postal _____ Localidad _____

Teléfono _____ Fax _____

Email _____

novotech FORMACIÓN VETERINARIA
www.novotechfv.com

Tlf. 913 263 866

info@novotechfv.com

Organiza

novotech FORMACIÓN VETERINARIA

DESCARGATE EL TRIPTICO COMPLETO DE CADA UNO DE LOS CURSOS EN NUESTRA PÁGINA WEB

www.novotechfv.com

INFORMACIÓN E INSCRIPCIÓN

91 326 38 66
info@novotechfv.com

Patrocinado por:

Pfizer Salud Animal
MERIAL
ESTEVE
Boehringer Ingelheim 125 años más salud
BAYER Bayer HealthCare
Vétoquinol Símbolo de Pasión
esaote españa
novotech FORMACIÓN VETERINARIA

CURSO DE DIAGNÓSTICO RADIOLÓGICO EN PEQUEÑOS ANIMALES I y II

CURSO DTO. RX ABDOMEN — Madrid 16 y 17 de Noviembre 2013
CURSO DTO. RX TÓRAX — Madrid 24 y 25 de Mayo 2014

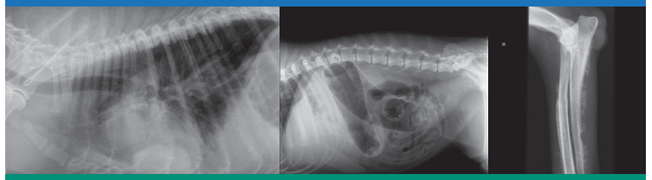

CURSO DE MEDICINA DE URGENCIAS

Madrid 14 y 15 de Diciembre de 2013

CURSO DE MEDICINA FELINA

Madrid 15 y 16 de Febrero de 2014

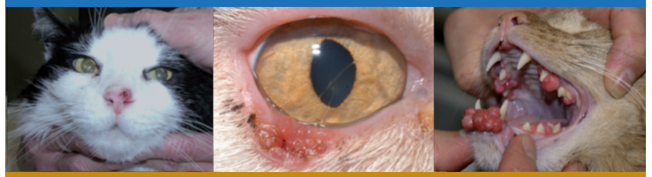

CURSO DE ETOLOGÍA CLÍNICA EN PEQUEÑOS ANIMALES

Madrid 29 y 30 de Marzo de 2014

Organiza

novotech FORMACIÓN VETERINARIA

CURSO DE DIAGNÓSTICO RADIOLÓGICO EN PEQUEÑOS ANIMALES I y II

CURSO TEÓRICO-PRÁCTICO:
PATOLOGÍAS ABDOMINALES Y DEL SISTEMA MUSCULOESQUELÉTICO.

SÁBADO 16 DE NOVIEMBRE

9,30 - **La importancia de realizar una buena Radiografía de Abdomen: Claves para obtener la máxima información diagnóstica.**
10,00 - **Diagnóstico radiológico del paciente con Obstrucción Intestinal: Claves diagnósticas. Casos clínicos**
11,30 - **Coffe-Break**
12,00 - **Diagnóstico Radiológico del paciente con una Masa Abdominal: Claves diagnósticas. Casos Clínicos**
13,15 - **Diagnostico Radiológico del paciente con Incontinencia Urinaria y Alteraciones de la Micción**
14,00 - Pausa.
15,30 - **Eficacia del Diagnóstico Radiológico en los pacientes con Abdomen Agudo. Casos Clínicos**
16,30 - **Dto Radiológico del Sistema Musculoesquelético. Abordaje Radiológico de las cojeras: C asos Clínicos.**
17,45 - **Coffe-Break**
18,15 - **Diagnóstico Radiológico de la Columna Vertebral: No es solo cuestión de Hernias discales.**

DOMINGO 17 DE NOVIEMBRE

9:30 - **SESIÓN PRÁCTICA (I)**
Incluye 4 casos reales de Patologías Abdominales y 1 de Sist. Musculoesquelético.
11.15 - **Coffe Beak**
11,45 - **SESIÓN PRÁCTICA(II)**
Incluye 4 casos reales de Patologías Abdominales y 1 de Sist. Musculoesquelético
14,00 **Clausura del Curso.**

CURSO TEÓRICO-PRÁCTICO: PATOLOGÍAS TORÁCICAS Y DE LA CABEZA.

SÁBADO 24 DE MAYO

9,30 - **La importancia de realizar una buena Radiografía de Tórax: Claves para obtener la máxima información diagnóstica.**
10,00 - **Métodos para esclarecer la interpretación Radiológica de los patrones pulmonares: Claves Diagnósticas. Casos Clínicos**
11,15 - **Coffe-Break**
11,45 - **Diagnóstico Radiológico de las Patologías Cardiacas: Claves Diagn ósticas. Casos clínicos.**
13,00 - **Diagnóstico Radiológico de las Patologías Pleurales: Claves Diagnósticas. Casos clínicos.**
14,00 - **Pausa**
15,30 - **Diagnóstico Radiológico de las Patologías Mediastínicas: Claves Diagnósticas. Casos clínicos**
16,30 - **¿Cómo diferenciamos las Masas Pulmonares de las Masas Extrapleurales?**
17,00 - **Como evitar Diagnósticos Radiológicos erróneos de la cavidad Torácica.**
17,30 - **Coffe Break**
18,00 - **Dto Radiológico de la Cabeza: Claves Diagnósticas.Casos Clínicos.**

DOMINGO 25 DE MAYO

9,30 - **SESIÓN PRÁCTICA (I)**
Incluye 5 casos reales de Patologías Torácicas.
11,15 - **Coffe Beak**
11,45 - **SESIÓN PRÁCTICA(II)**
Incluye 4 casos reales de Patologías Torácicas y 1 de la Cabeza.
13.30 - **Clausura del Curso.**

PONENTE

Amalia Agut
DVM, PhD, Dp. ECVDI
Diplomada of European Collage of Veterinary Diagnostic Imaging.
Catedrática del Departamento de Medicina y Cirugía de la Facultad de Veterinaria de Murcia.
Responsable del servicio de Diagnóstico por imagen del Hospital Clínico Veterinario de la Universidad de Murcia

PRECIO

CADA CURSO TEÓRICO	Sábado 16 de Noviembre o Sábado 24 de Mayo	220€
CADA CURSO COMPLETO	Sábado 16/17 Noviembre o Sábado 24/25 de Mayo	480€

Precio Especial 10% Descuento al Inscribirse Simultaneamente a ambos cursos

LUGAR

Madrid
HOTEL RAFAEL ATOCHA C/ Méndez Álvaro 30

CURSO DE MEDICINA DE URGENCIAS

SABADO 14 DE DICIEMBRE

9:30 **Errores comunes a evitar con el paciente crítico, en la consulta de urgencias.**(PARTE I) (J. Lee)
11:30 **Coffe Break**
12:00 **¿Como trato al paciente politraumatizado con Shock Hipovolémico?: ¿Qué hay de novedoso?** (E. Rudloff)
13:00 **Abordaje al paciente crítico con Abdomen Agudo.** (E. Rudloff)
- Resucitación y estabilización del paciente con abdomen agudo.
- Tratamiento del dolor: ¿Qué protocolo analgésico prefiero usar?

14:00 **Pausa**
15:30 **Claves en el manejo del Paciente Crítico Disneico: ¿Qué errores debo evitar?** (J. Lee)
- La importancia de realizar un TFAST en pacientes con derrame pleural.
- Diferenciando el Daño Pulmonar Agudo (ALI) del Síndrome de Distress Respiratorio (ARDS)

16:30 **¿Que hay de novedoso en el manejo del Paciente Crítico Intoxicado?** (J. Lee)
- La importancia de la administración de Lípidos Intravenosos como antídoto.
- Terápia con Insulina a Dosis Altas: ¿Qué hay de novedoso?

17:30 **Coffe Break**
18:00 **Importancia del Análisis de Gases Sanguíneos en el Paciente Crítico: ¿Es práctico en la práctica?** (J. Lee)
19:00 **Sesión de Casos Clínicos en Medicina de Urgencias y Cuidados Críticos.** (E. Rudloff y J. Lee)
19:45 **Fin de la Jornada**

DOMINGO 15 DE DICIEMBRE

9:00 **Claves en el manejo del paciente con Shock Séptico: Como suelo actuar.** (C. Fragio)
- Como detecto precozmente y trato al paciente con cuadro de SIRS.
- ¿Está el paciente entrando realmente en CID?:Que protocolo sigo.
- ¿Cuándo, y con qué pauta, debo realizar una transfusión de albumina?

10:00 **Actualización en las Transfusiones Sanguíneas al paciente crítico.** (C.Fragio)
- Controversias en el uso de plasma y albumina.
- Claves en la Monitorización de la transfusión.

11:00 **Coffe Break**
11:30 **Manejo terapéutico del paciente crítico con Traumatismo Craneoencefálico: ¿Cual es la tendencia actual?** (E. Rudloff)
- Toma de decisiones: Manitol & Hipertónico Salino:¿Cuándo decidirme por uno u otro?
- ¿Qué tratamiento administro, si se presenta un cuadro convulsivo?
- El dilema de los corticoides:¿Por qué no debo administrarlos?

12:30 **¿Como trato al paciente crítico con Dilatación Torsión Gástrica?** (E. Rudloff)
- ¿Cuándo utilizo la reanimación Hipotensiva?:Cuidado con los casos de CID.
- Uso de antiarritmicos:¿mejor administrarlos en CRI, o previamente usar bolos?

13:30 **Reanimación Cerebrocardiopulmonar (CPCR). ¿Hay algo novedoso?** (E. Rudloff)
14:15 **¿Que hay de novedoso en Medicina de Urgencias y Cuidados Críticos?** (E. Rudlof
14:45h **Clausura del curso.**

PONENTE

Elke Rudloff
(DVM, Diplomate ACVECC)
Diplomada of the American College of Veterinary Emergency and Critical Care (ACVEEC)
Directora del Hospital de Emergencias Veterinarias (U. Wisconsin)

PRECIO

Hasta el 5 de Diciembre	280€ Imp. no incluidos
A partir del 5 de Diciembre	340€ Imp. no incluidos
Estudiantes (4º y 5º curso)	220€ (Imprescindible acreditar certificados de estudios)

LUGAR

14 y **15** de Diciembre de 2013
HOTEL RAFAEL ATOCHA C/ Méndez Álvaro, 30 (junto a la estación de Atocha).

CURSO DE MEDICINA FELINA

SABADO 15 DE FEBRERO

9:30 **Vómitos Crónicos persistentes en el Paciente Felino: Claves Diagnósticas y Terapéuticas para solucionar el problema.** (D. Zoran)
10:30 **¿Cómo Abordo al Paciente Felino Cachorro y Adulto, con Diarreas Crónicas Frustrantes?: Claves Diagnósticas y Terapéuticas.** (D. Zoran)
- La dificultad de tratar la Criptosporidiosis ¿Tilosina o Azitromicina?
- ¿Qué Fármaco eligo en caso de IBD: Prednisolona/ Clorambucilo/ Ciclosporina?

11:30 **Coffe Break**
12:00 **Pancreatitis Felina: Estrategias diagnósticas y terapéuticas para evitar las frustraciones: ¿Hay conexión con la Colangitis?** (D. Zoran)
- ¿Qué método diagnóstico es más fiable: fTLI & fPLI & specFPL?
- Uso de Dopamina a dosis bajas ¿Es realmente eficaz?

13:00 **Manejo de las Enfermedades Hepáticas Inflamatorias en el Paciente Felino: Claves actuales.** (D. Zoran)
- ¿Qué Antibiótico suelo elegir en los casos de Colangitis Neutrofílica?
- Triaditis en el paciente con Colangitis.¿Realmente existe?

14:00 **Pausa**
15:30 **Claves en el Tratamiento y Monitorización del Paciente Felino Diabético: ¿Cuál es mi experiencia?** (D. Zoran)
16:30 **¿Porqué mi Paciente Diabético Felino no responde a la Insulina?** (C. Melian)
- Síndrome de Cushing en el paciente felino:uno de los enemigos de la Remisión Diabética.
- ¿Cómo divido la dosis de Insulina en pacientes con Acromegalia, para maximizar su efecto?

17:30 **Coffe Break**
18:00 **Fallo Renal Crónico en el Paciente Felino: Claves Terapéuticas y Nutricionales.**
- Hiperparatiroidismo 2º: Pautas para monitorizar el uso del calcitriol,
- Controversias en el tratamiento de la Hipertensión: Amlodipino & Benazepril

19:00 **¿Cómo abordo el Hiperaldosteronismo, y otras patologías Adrenales en el Paciente Felino?** (C. Melian)
- Hiperaldosteronismo Felino: Medición de Aldosterona Urinaria/Creatinia (UACR), una nueva alternativa.
- Feocromocitoma Felino:¿Es útil la medición de Normetanefrina?

20:00 **¿Que hay de Novedoso en Medicina Felina?** (D. Zoran)

DOMINGO 16 DE FEBRERO

9:00 **Diagnóstico y Tratamiento de la Uveitis en el Paciente Felino: ¿Qué Enfermedades Sistémicas debo descartar?** (M. Leiva)
10:00 **Actualización en el Diagnóstico y Tratamiento del Paciente Felino Hipertiroideo.** (C. Melian)
- ¿Es suficiente la determinación de T4 libre?: Pruebas de Supresión T3 & Pruebas de Estimulación TRH.
- Toma de decisiones: Metimazol & Carbimazol:¿mejor si lo administro via oral o transdérmica?

11:00 **Coffe Break**
11:30 **Claves en el Manejo del Paciente Felino con Distress Respiratorio.** (G. Santamarina)
12:30 **Claves en el Diagnóstico y Tratamiento de la Patología Corneal en el Paciente Felino.** (M. Leiva)
- Peculiaridades en el Tratamiento de las Úlceras Corneales en el Paciente Felino.
- Queratitis Eosinofílica:Dilema en el uso de Corticoides.¿Y si el Hespesvirus es el causante?

13:30 **Abordaje Diagnóstico y Terapéutico de las Patologías Cardiacas en el Paciente Geriátrico Felino.** (G. Santamarina)
- Claves Diagnósticas Ecocardiográficas en la Miocardiopatía Hipertrófica Felina.
- Manejo Terapéutico dela Miocardiopatía Restrictiva Felina.

PONENTE

Debra Zoran
DVM, PhD, Dipl. DACVIM(Feline Medicine)
Diplomada of the American College of Veterinary Internal Medicine.
Jefa del Departamento de Medicina Interna (Medicina Felina) de la Universidad de Texas.
Premio a la mejor Speaker por la Western Veterinary Conference.

PRECIO

Hasta el 7 de Febrero	280€ Imp. no incluidos
A partir del 7 de Febrero	340€ Imp. no incluidos
Estudiantes (4º y 5º curso)	220€ (Imprescindible acreditar certificados de estudios)

LUGAR

23 y **24** de Febrero de 2014
HOTEL RAFAEL ATOCHA CONGRESOS C/Méndez Alvaro 30

CURSO DE ETOLOGÍA CLÍNICA EN PEQUEÑOS ANIMALES

SABADO 29 DE MARZO

9:00 **Trucos y Claves rápidas, para ayudar a los propietarios a superar conductas molestas en los perros. ¿Cómo las realizo?** (D. Horwitz)
9.45 **Agresividad Canina: ¿Qué hay de Novedoso en el Diagnóstico y el Tratamiento?** (D. Horwitz)
- ¿Qué pautas de Modificación, son claves seguir?
- Actualización de los fármacos a utilizar.

10.45 **Coffe Break**
11:15 **Claves en el Manejo del paciente canino con Fobia a los Sonidos** (J. Bowen)
- ¿Porqué debo realizar la Desensibilización antes del Contra-condicionamiento?
- ¿Es Útil o Perjudicial el uso de Fármacos Amnésicos Anterógrados?

12:15 **Solucionando el Dilema: ¿Mi paciente felino, presenta un Problema Neurológico o de Comportamiento?** (J. Bowen)
13:15 **Claves en el Tratamiento de la Ansiedad por Separación Canina: ¿Cómo actuo, para promover el Cumplimiento del Propietario?** (D. Horwitz)
- Modificación de la Conducta: ¿Qué pautas suelo seguir y como las realizo?
- Toma de decisiones: Clomipramina & Fluoxetina

14:15 **Pausa**
15:30 **Abordaje Clínico a los Trastornos Compulsivos en el Paciente Canino: ¿Cómo los manejo?** (J.Fatjó)
- Puntos Terapéuticos Claves: ¿Cómo los realizo?
- Pronóstico: La Importancia de comenzar cuanto antes la Modificación de Conducta y el Tratamiento Médico

16:30 **Estrategias de Comportamiento para mejorar la Pérdida de Peso en pequeños animales: ¿Qué 6 Consejos prácticos funcionan?** (D. Horwitz)
17:30 **Coffe Break**
18:00 **Marcaje Inapropiado en el Paciente Felino: Abordaje Diagnóstico y Terapéutico.**
- Diseñando el Plan de Tratamiento: ¿Cómo suelo enfocarlo?
- Manejo Farmacológico, como apoyo a la Terápia Conductual.

19:00 **Abordaje Clínico al Paciente Felino, con Prurito y Lamido Excesivo: ¿Es Dermatológico o Comportamental?**
20:00 **¿Que hay de Novedoso en Etología Canina y Felina?** (D. Zoran)
20:30 **Fin de la Jornada**

DOMINGO 30 DE MARZO

9:30 **Problemas por falta de Socialización en el perro: Miedos y Fobias ¿Cómo manejarlos?** (J.Fatjó)
- Pautas Estratégicas de Control Básico en el hogar.
- ¿Qué Fármaco elijo administrar?:Fluoxetina /Buspirona /Clomipramina /Alprazolam

10:30 **Agresión entre Gatos Domésticos: Puntos clave para Solucionar el Problema.** (J.Fatjó)
- ¿La Agresión es Redirigida, Defensiva o Irritable?: La Importancia de Clarificarlo.
- ¿Cómo realizo los Ejercicios de Desensibilización?

11:30 **Coffe Break**
12:00 **¿Cómo Trato la Agresividad del Paciente Felino hacia los Miembros de la Familia?** (J.Fatjó)
- Agresividad relacionada con la Frustración: ¿Control o Cura Definitiva?
- Agresividad Redirigida y Defensiva: Ayudandome del Uso de Medicamentos.

13:00 **¿Cómo manejo la Situación?: Sesión Interactiva de Casos Clínicos** (J.Fatjó)

PONENTE

Debra F. Horwitz
DVM, Dipl.DACVB
Diplomada of the American College of Veterinary Behaviorist.
Directora del Veterinary Referral Behaviour de Missouri.
Premio a la Mejor Speaker del año 2012 por la North America Veterinary Conference (NAVC)

PRECIO

Hasta el dia 20 de Marzo	280€ Imp. no incluidos
A partir del 20 de Marzo	340€ Imp. no incluidos
Estudiantes (4º y 5º curso)	220€ (Imprescindible acreditar certificados de estudios)

LUGAR

29 y **30** de Marzo de 2014
HOTEL RAFAEL ATOCHA CONGRESOS C/Méndez Alvaro 30