

## Pasos para formalizar la inscripción:

Llamar a la organización para confirmar que aún quedan plazas libres (Tfn: 913 263 866)

No se aceptará ningún ingreso bancario, sin que se haya informado previamente si quedan plazas libres, y se haya preinscrito telefónicamente.

Realizar una transferencia bancaria al número de cuenta. ES18 2038 9755 8260 0026 1741 (Bankia) indicando como concepto **Curso de Ecografía Abdominal** y el nombre de la persona que asistirá al curso.

Cumplimentar el boletín de inscripción y enviarlo junto con el resguardo bancario al email que le facilitará la organización.

Si desea recibir información de nuestros próximos cursos y seminarios puede mandarnos un correo electrónico a [info@novotechfv.com](mailto:info@novotechfv.com) indicando sus datos personales

Tlf. 913 263 866

[info@novotechfv.com](mailto:info@novotechfv.com)

[www.novotechfv.com](http://www.novotechfv.com)

**novotech**  
FORMACIÓN VETERINARIA

Nombre y Apellidos \_\_\_\_\_  
Dirección \_\_\_\_\_  
Codigo postal \_\_\_\_\_ Localidad \_\_\_\_\_  
Teléfono \_\_\_\_\_ Email \_\_\_\_\_

BOLETÍN DE INSCRIPCIÓN

IV Curso De Diagnóstico Radiológico Patologías Torácicas y Abdominales

[www.novotechfv.com](http://www.novotechfv.com)

Patrocinado por



Bayer HealthCare



## INFORMACIÓN E INSCRIPCIÓN

91 326 38 66

### INSCRIPCIONES

[administracion@novotechfv.com](mailto:administracion@novotechfv.com)

### DUDAS SOBRE EL CURSO

[info@novotechfv.com](mailto:info@novotechfv.com)

Novotech Formación Veterinaria se encuentra inscrita en el registro de Patentes y Marcas (reservado el derecho de admisión y cancelación hasta una semana previa al curso). Y se encuentra adaptada a la Ley Orgánica de protección de datos. LOPD.

La inscripción incluye la asistencia al curso, traducción simultánea, documentación, diploma de asistencia y coffee break.

## CURSO TEÓRICO-PRÁCTICO DE ECOGRAFÍA ABDOMINAL NIVEL BÁSICO



Madrid. 5, 6 y 7 de Noviembre de 2021

## CURSO TEÓRICO-PRÁCTICO DE ECOGRAFÍA ABDOMINAL NIVEL AVANZADO

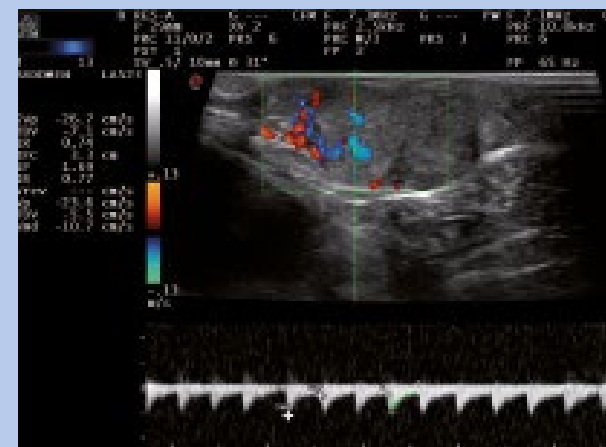

Madrid. 4, 5 y 6 Febrero de 2022

# PROGRAMA NIVEL BÁSICO

## VIERNES 5 NOVIEMBRE 2021

- 17:00 Entrega de documentación  
17:30 **Principios Generales de Ecografía Abdominal.**  
18:30 Coffe Break  
19:00 **Exploración Ecográfica Hepatobiliar y Esplénica.**  
Técnica, Aspecto Normal y de las Principales Patologías.

## SÁBADO 6 NOVIEMBRE 2021

- 09:30 **Exploración Ecográfica del Aparato Urinario.**  
Técnica, Aspecto Normal y de las Principales Patologías.  
10:00 **Exploración Ecográfica de las Glándulas Adrenales.**  
Técnica, Aspecto Normal y de las Principales Patologías.  
10:30 **Exploración Ecográfica del Aparato Reproductor del Macho.**  
Técnica, Aspecto Normal y de las Principales Patologías.  
11:00 **Exploración Ecográfica del Aparato Reproductor de la Hembra.**  
Técnica, Aspecto Normal y de las Principales Patologías.  
**Diagnóstico y Seguimiento Ecográfico de la Gestación.**  
11:30 Coffe Break  
12:00 **Exploración Ecográfica del Sistema Gastrointestinal.**  
Técnica, Aspecto Normal y de las Principales Patologías.  
13:00 **¿Cómo Hacer un Informe Ecográfico?**  
13:30 **Sesión de Casos Clínicos.**  
14:00 Almuerzo  
16:00 SESIÓN PRÁCTICA (I)  
**Exploración Ecográfica de la Cavity Abdominal.**  
18:00 Coffe Break  
18:30 SESIÓN PRÁCTICA (II)  
**Exploración Ecográfica de la Cavity Abdominal.**

## DOMINGO 7 NOVIEMBRE 2021

- 09:30 **Discusión de Casos Clínicos Ecográficos.**  
10:30 Coffe Break  
11:00 SESIÓN PRÁCTICA (III)  
**Exploración Ecográfica de la Cavity Abdominal.**  
14:00 Clausura del Curso

# PROGRAMA NIVEL AVANZADO

## VIERNES 4 FEBRERO 2022

- 17:00 Entrega de documentación  
17:30 **Principios de la Ecografía Doppler y su Aplicación en el Abdomen.**  
18:30 Coffe Break  
19:00 **Protocolo Ecográfico para Evaluar el Sistema Porta: Shunt Portosistémico, Hipertensión Portal y Fístulas Arteriovenosas.**

## SÁBADO 5 FEBRERO 2022

- 09:30 **Aplicaciones del Doppler en las Patologías Renales.**  
Técnica, Aspecto Normal y de las Principales Patologías.  
10:00 **Examen Ecográfico de las Patologías del Tracto Gastrointestinal.**  
Claves Ecográficas para Diferenciar las Diferentes Patologías:  
Linfangiectasia /Enfermedad Inflamatoria Intestinal /Neoplasias Intestinales. Hemodinámica Intestinal.  
11:00 Coffe Break  
11:30 **Sesión de Casos Clínicos.**  
12:00 **Examen Ecográfico del Páncreas y las Enfermedades Pancreáticas.**  
Pancreatitis /Hiperplasias Nodular /Neoplasias Pancreáticas.  
12:45 **Examen Ecográfico de los Nódulos Linfáticos.**  
13:15 **Ecografía Intervencionista y Escleroterapia.**  
13:45 **Sesión de Casos Clínicos.**  
14:00 Almuerzo  
16:00 SESIÓN PRÁCTICA (I)  
**Ecografía Doppler (Sistema Porta, Arteria Renal, Hemodinámica intestinal)/ Ecografía del Páncreas/ Ecografía de los Nódulos Linfáticos.**  
18:00 Coffe Break  
18:30 SESIÓN PRÁCTICA (II)  
**Ecografía Doppler (Sistema Porta, Arteria Renal, Hemodinámica intestinal)/ Ecografía del Páncreas/ Ecografía de los Nódulos Linfáticos.**

## DOMINGO 6 FEBRERO 2022

- 09:30 **Examen Ecográfico del Cuello.**  
10:00 **Exploración Ecográfica Torácica No Cardíaca.**  
10:30 Coffe Break  
11:00 SESIÓN PRÁCTICA (III)  
**Ecografía del Cuello (Laringe, Tiroides, Glándulas Salivares)/ Ecografía Intervencionista.**  
14:00 Clausura del Curso

## PONENTE



### Amalia Agut

DVM, PhD, Dipl. ECVDI

Diplomada of the European College of Veterinary Diagnostic Imaging.

Catedrática del Departamento de Medicina y Cirugía de la Facultad de Veterinaria de Murcia.

Responsable del Servicio de Diagnóstico por Imagen del Hospital Clínico de la Universidad de Murcia.

## PROFESORAS INSTRUCTURAS AYUDANTES

### Encarnación Llavador

### Marta Soler

Miembro del Servicio de Diagnóstico por Imagen del Hospital Clínico de la Universidad de Murcia.

## FECHAS

### CURSO BÁSICO

5, 6 y 7 de Noviembre de 2021

### CURSO AVANZADO

4, 5 y 6 de Febrero 2022

## CARACTERÍSTICAS

### Plazas limitadas a 24 alumnos

(por riguroso orden de inscripción)

Cada grupo de trabajo estará formado por 4 alumnos que dispondrán de un ecógrafo Doppler pulsado continuo y a color, totalmente equipado y un paciente para su reconocimiento.

## LUGAR

MADRID

HOTEL GRAN VERSALLES ★★★★★

C/ Covarrubias, nº 4

## PRECIO

CURSO BÁSICO (Teoría+prácticas) 950 €

CURSO AVANZADO (Teoría+prácticas) 950 €

Pago del 50% al Inscribirse y el 50% restante una semana antes de cada Curso.

\*PRECIO ESPECIAL DE 890€ POR CURSO SI SE INSCRIBEN A LOS 2 CURSOS SIMULTANEAMENTE.

Posibilidad de pagarlo de forma fraccionada. Infórmate en el Tfn: 91 326 38 66

www.novotechfv.com