



CURSO INTERNACIONAL DE MEDICINA FELINA

14 y 15
Diciembre 2019

SÁBADO 14

08:30-09:30h Entrega de Documentación

09:30-10:30h Gingivostomatitis en el Paciente Felino: ¿Qué sabemos realmente y donde estamos ahora? (C. Charlier)

10:30-11:30h Claves en la Interpretación de las Radiografías Intraorales en el Paciente Felino: ¿Cuál es mi protocolo? (C. Charlier)

11:30-12:00h Coffee Break

12:00-13:00h Claves en el Abordaje Diagnóstico al Paciente Felino con Enteropatía Crónica. (S.Marsilio)

13:00-14:00h Claves en el Manejo Terapéutico del Paciente Felino con Enteropatía Crónica: ¿Qué realmente funciona y que no? (S.Marsilio)

14:00-15:30h Pausa (Masterclass Lunch Session, solo para Socios o inscritos antes del 31 de Marzo) Pacientes Felinos Hipertiroides: Tratamientos Médicos & Tratamientos con Iodo Radiactivo (I-131) a través de Casos Clínicos (M. Palmero-P. Xifra)

15:30-16:30h ¿Qué hay de Novedoso en las Enteropatías Crónicas en el Paciente Felino? (S.Marsilio)

16:30-17:30h Anemia Hemolítica en el Paciente Felino: Todo un Reto Diagnóstico. ¿Cómo manejo a estos pacientes? (M. Palmero)

17:30-18:00h Coffee Break

18:00-19:00h Claves de la Ecografía Pulmonar en el Paciente felino: Entre la Radiografía y el TAC: Aplicaciones en Pacientes Disneicos. (M. Palmero)

19:00-20:00h Trucos y Claves en la Cirugía Oral para Extracción de los Dientes en el Paciente Felino: ¿Cómo suelo proceder? (C. Charlier)

DOMINGO 15

09:30-10:30h Abordaje Diagnóstico y Terapéutico al Paciente Felino con Anisocoria. ¿Qué se me está escapando? (E. Beltrán)

10:30-11:30h Epilepsia en el Paciente Felino: ¿Qué es lo último y qué funciona realmente? (E. Beltrán)

11:30-12:00h Coffee Break

12:00-13:00h Cardiomiopatías en el Paciente Felino: Claves Diagnósticas y Terapéuticas. (M. Palmero)

13:00-14:00h Sesión de Casos Clínicos Neurológicos Desafiantes. (E. Beltrán)

SEDE:

Hotel Ilunion Pío XII, Madrid

PRECIO:

INSCRIPCIÓN 20% DTO: 360€

del 1 de Diciembre al 30 de Abril

INSCRIPCIÓN 15% DTO: 380€

del 1 de Mayo al 30 de Noviembre

INSCRIPCIÓN STANDAR: 450€

del 1 de al 12 de Diciembre

Novedad Masterclass Lunch Session
(de 14:00h a 15:15h)

SOLO PODRÁN ASISTIR SOCIOS NOVOTECH O INSCRITOS ANTES DEL DÍA 30 DE ABRIL

Almuerzo incluido, plazas limitadas

MIEMBROS SOCIOS NOVOTECH

PRECIO ESPECIAL DEL CURSO
Descuento 160€: 290€

+ Envío Exclusivo para Socios del Material del Curso 1 Semana antes del Inicio

INFORMACIÓN E INSCRIPCIÓN:

administracion@novotechfv.com

Tfn: 91 326 38 66

www.novotechfv.com

Precio Especial al contratar el Bonodescuento

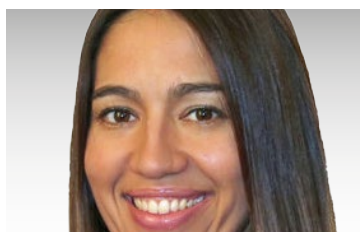

Elsa Beltrán (ESP)
DMV, Dipl. ECVN
Miembro del Servicio de Neurología del Royal Veterinary College

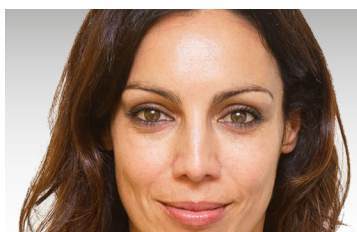

Marisa Palmero (ESP)
DMV, Cert. ESAVS
Directora del Hospital "Gatos Centro Clínico Felino"

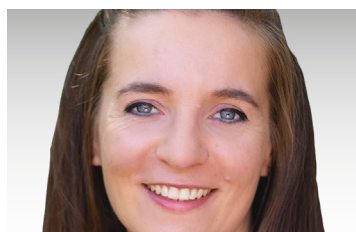

Sina Marsilio (USA)
DMV, PhD., Dipl. ACVIM
Miembro del Servicio de Gastroenterología de la Univ. de Texas



Cindy Charlier (USA)
DMV, PhD., Dipl. ACVIM
Premio a la mejor Speaker del año en Estados Unidos