



CURSO INTERNACIONAL DE MEDICINA FELINA

14 y 15
Diciembre 2019

SÁBADO 14

08:30-09:30h **Entrega de Documentación**

09:30-10:30h **Gingivostomatitis en el Paciente Felino: ¿Qué sabemos realmente y donde estamos ahora?** (C. Charlier)

10:30-11:30h **Claves en la Interpretación de las Radiografías Intraorales en el Paciente Felino: ¿Cuál es mi protocolo?** (C. Charlier)

11:30-12:00h **Coffee Break**

12:00-13:00h **Claves en el Abordaje Diagnóstico al Paciente Felino con Enteropatía Crónica.** (S.Marsilio)

13:00-14:00h **Claves en el Manejo Terapéutico del Paciente Felino con Enteropatía Crónica: ¿Qué realmente funciona y que no?** (S.Marsilio)

14:00-15:30h **Pausa (Masterclass Lunch Session, solo para Socios o inscritos antes del 31 de Marzo) Pacientes Felinos Hipertiroides: Tratamientos Médicos & Tratamientos con Iodo Radiactivo (I-131) a través de Casos Clínicos** (M. Palmero-P. Xifra)

15:30-16:30h **¿Qué hay de Novedoso en las Enteropatías Crónicas en el Paciente Felino?** (S.Marsilio)

16:30-17:30h **Anemia Hemolítica en el Paciente Felino: Todo un Reto Diagnóstico. ¿Cómo manejo a estos pacientes?** (M. Palmero)

17:30-18:00h **Coffee Break**

18:00-19:00h **Claves de la Ecografía Pulmonar en el Paciente felino: Entre la Radiografía y el TAC: Aplicaciones en Pacientes Disneicos.** (M. Palmero)

19:00-20:00h **Trucos y Claves en la Cirugía Oral para Extracción de los Dientes en el Paciente Felino: ¿Cómo suelo proceder?** (C. Charlier)

DOMINGO 15

09:30-10:30h **Abordaje Diagnóstico y Terapéutico al Paciente Felino con Anisocoria. ¿Qué se me está escapando?** (E. Beltrán)

10:30-11:30h **Epilepsia en el Paciente Felino: ¿Qué es lo último y qué funciona realmente?** (E. Beltrán)

11:30-12:00h **Coffee Break**

12:00-13:00h **Cardiomiopatías en el Paciente Felino: Claves Diagnósticas y Terapéuticas.** (M. Palmero)

13:00-14:00h **Sesión de Casos Clínicos Neurológicos Desafiantes.** (E. Beltrán)

SEDE:

Hotel Ilunion Pío XII, Madrid

PRECIO:

INSCRIPCIÓN 20% DTO:
360€

del 1 de Diciembre al 31 de Mayo

INSCRIPCIÓN 15% DTO:
380€

del 1 de Junio al 30 de Noviembre

INSCRIPCIÓN STANDAR:
450€

del 1 de al 12 de Diciembre

Novedad Masterclass Lunch Session
(de 14:00h a 15:15h)

SOLO PODRÁN ASISTIR SOCIOS NOVOTECH O INSCRITOS ANTES DEL DÍA 30 DE ABRIL

Almuerzo incluido, plazas limitadas

MIEMBROS SOCIOS NOVOTECH

PRECIO ESPECIAL DEL CURSO
Descuento 160€: 290€

+
Envío Exclusivo para Socios del Material del Curso 1 Semana antes del Inicio

INFORMACIÓN E INSCRIPCIÓN:

administracion@novotechfv.com

Tfn: 91 326 38 66

www.novotechfv.com

Precio Especial al contratar el Bonodescuento

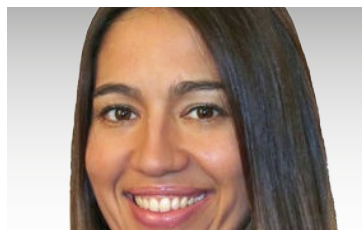

Elsa Beltrán (ESP)

DMV, Dipl. ECVN

Miembro del Servicio de Neurología del Royal Veterinary College

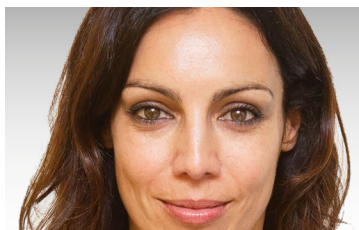

Marisa Palmero (ESP)

DMV, Cert. ESAVS

Directora del Hospital "Gattos Centro Clínico Felino"

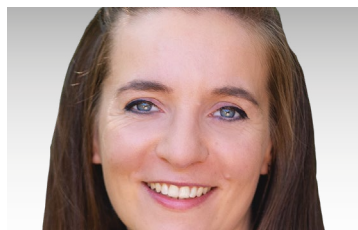

Sina Marsilio (USA)

DMV, PhD., Dipl. ACVIM

Miembro del Servicio de Gastroenterología de la Univ. de Texas



Cindy Charlier (USA)

DMV, PhD., Dipl. ACVIM

Premio a la mejor Speaker del año en Estados Unidos