

Pasos para formalizar la inscripción:

Llamar a la organización para confirmar que aún quedan plazas libres (Tfn: 913 263 866)

No se aceptará ningún ingreso bancario, sin que se haya informado previamente si quedan plazas libres, y se haya preinscrito telefónicamente.

Realizar una transferencia bancaria al número de cuenta ES44 2100 7733 1213 0022 9190 (Caixabank) **Curso de Ecografía Abdominal** y el nombre de la persona que asistirá al curso.

Cumplimentar el boletín de inscripción y enviarlo junto con el resguardo bancario al email que le facilitará la organización.

Si desea recibir información de nuestros próximos cursos y seminarios puede mandarnos un correo electrónico a info@novotechfv.com indicando sus datos personales

Tlf. 913 263 866

info@novotechfv.com

BOLETÍN DE INSCRIPCIÓN

Nombre y Apellidos _____

Dirección _____

Código postal _____

Teléfono _____

Localidad _____

Email _____



www.novotechfv.com

www.novotechfv.com

Patrocinado por



INFORMACIÓN E INSCRIPCIÓN

91 326 38 66

INSCRIPCIONES

administracion@novotechfv.com

DUDAS SOBRE EL CURSO

info@novotechfv.com

La inscripción incluye la asistencia al curso, traducción simultánea, documentación, diploma de asistencia y coffee break.

POLÍTICA DE CANCELACIÓN:

Hasta 30 días antes: devolución del 100% del importe.

Entre 30 y 7 días antes: devolución del 80% del importe.

A partir de 7 días antes de la fecha de comienzo del curso, no habrá posibilidad de devolución del importe.

CURSO TEÓRICO-PRÁCTICO DE ECOGRAFÍA ABDOMINAL NIVEL BÁSICO



Madrid, 27 y 28 de Septiembre

CURSO TEÓRICO-PRÁCTICO DE ECOGRAFÍA ABDOMINAL NIVEL AVANZADO

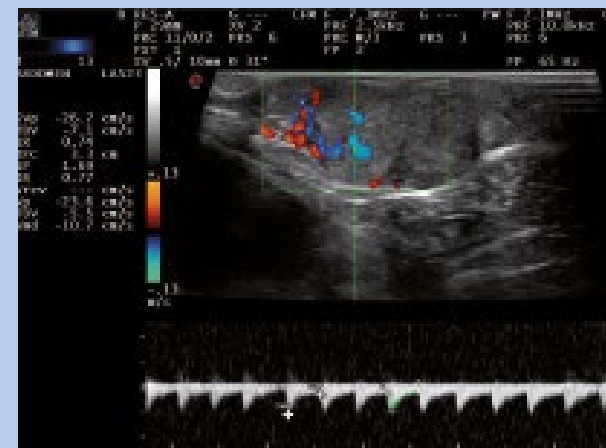

Madrid, 15 y 16 de Junio

PROGRAMA NIVEL BÁSICO

SÁBADO 27 DE SEPTIEMBRE 2024

- 08:30 Entrega de documentación
- 09:00 **Conceptos de la Formación de la Imagen Ecográfica. Tipos de Sondas y Artefactos. Interpretación**
- 09:45 **Exploración y Alteraciones Ecográficas del Hígado, Vesícula Biliar y Vías Biliares.** Técnica, Aspecto Normal y de las Principales Patologías.
- 10:30 **Exploración y Alteraciones Ecográficas Esplénicas.** Técnica, Aspecto Normal y de las Principales Patologías.
- 11:00 **Coffe Break**
- 11:30 **Exploración y Alteraciones Ecográficas del Aparato Urinario.** Técnica, Aspecto Normal y de las Principales Patologías.
- 12:00 **Exploración y Alteraciones Ecográficas de las Glándulas Adrenales.** Técnica, Aspecto Normal y de las Principales Patologías.
- 12:30 **Exploración y Alteraciones Ecográficas del Aparato Reproductor del Macho.** Técnica, Aspecto Normal y de las Principales Patologías.
- 12:50 **Exploración y Alteraciones Ecográficas del Aparato Reproductor de la Hembra.** Técnica, Aspecto Normal y de las Principales Patologías.
- 13:15 **Exploración y Alteraciones Ecográficas del Sistema Gastrointestinal.** Técnica, Aspecto Normal y de las Principales Patologías.
- 14:15 **Almuerzo**
- 15:30 SESIÓN PRÁCTICA (I):
Exploración Ecográfica de la Cavidad Abdominal.
- 17:30 **Coffe Break**
- 17:45 SESIÓN PRÁCTICA (II):
Exploración Ecográfica de la Cavidad Abdominal.

DOMINGO 28 DE SEPTIEMBRE 2024

- 09:30 **Sesión de Casos Clínicos Ecográficos.**
- 10:30 **Coffe Break**
- 11:00 SESIÓN PRÁCTICA (III):
Exploración Ecográfica de la Cavidad Abdominal.
- 14:00 **Clausura del Curso**

PROGRAMA NIVEL AVANZADO

SÁBADO 15 DE JUNIO 2024

- 09:30 **Conceptos de la Ecografía Doppler y su Aplicación en la Cavidad Abdominal y en las Patologías Renales.**
- 10:15 **Protocolo Ecográfico para Evaluar el Sistema Porta: Shunt Porto-sistémico, Hipertensión Portal y Fístulas Arteriovenosas.**
- 11:15 **Coffe Break**
- 11:45 **Estudio Avanzado de la Ecografía del Tracto Gastrointestinal.** Claves Ecográficas para Diferenciar las Diferentes Patologías: Linfangiectasia/ Enfermedad Inflamatoria Intestinal/ Neoplasias Intestinales. Hemodinámica Intestinal.
- 12:45 **Exploración y Alteraciones Ecográficas del Páncreas y las Enfermedades Pancreáticas.** Pancreatitis/ Hiperplasias Nodular/ Neoplasias Pancreáticas.
- 13:30 **Exploración y Alteraciones Ecográficas de los Nódulos Linfáticos.**
- 14:15 **Almuerzo**
- 15:30 SESIÓN PRÁCTICA (I)
- Exploración Ecográfica de IR Renales
 - Exploración de la Hemodinámica Gastrointestinal
 - Exploración Ecográfica del Sistema Porta
 - Exploración Ecográfica Gastrointestinal y del Páncreas
 - Exploración Ecográfica de los Nódulos Linfáticos
- 17:30 **Coffe Break**
- 17:45 SESIÓN PRÁCTICA (II)
- Exploración Ecográfica de IR Renales
 - Exploración de la Hemodinámica Gastrointestinal
 - Exploración Ecográfica del Sistema Porta
 - Exploración Ecográfica Gastrointestinal y del Páncreas
 - Exploración Ecográfica de los Nódulos Linfáticos

DOMINGO 16 DE JUNIO 2024

- 09:15 **Ecografía Intervencionista.**
- 09:45 **Examen Ecográfico del Cuello.**
- 10:10 **Exploración Ecográfica Torácica No Cardíaca.**
- 10:30 **Coffe Break**
- 11:00-14:00 SESIÓN PRÁCTICA (III)
- Ecografía del Cuello (Laringe, Tiroides, Glándulas Salivares)
 - Ecografía Intervencionista
 - Exploración Ecográfica de los Nódulos Linfáticos

PONENTE



Amalia Agut

DVM, PhD, Dipl. ECVDI

Diplomada of the European College of Veterinary Diagnostic Imaging.

Catedrática del Departamento de Medicina y Cirugía de la Facultad de Veterinaria de Murcia.

Responsable del Servicio de Diagnóstico por Imagen del Hospital Clínico de la Universidad de Murcia.

PROFESORAS INSTRUCTURAS AYUDANTES

Enrique García

Marta Soler

Miembro del Servicio de Diagnóstico por Imagen del Hospital Clínico de la Universidad de Murcia.

FECHAS CURSO BÁSICO
27 y 28 de Septiembre
CURSO AVANZADO
15 y 16 de Junio

CARACTERÍSTICAS

Plazas limitadas a 24 alumnos
(por riguroso orden de inscripción)

Cada grupo de trabajo estará formado por 4 alumnos que dispondrán de un ecógrafo Doppler pulsado continuo y a color, totalmente equipado y un paciente para su reconocimiento.

LUGAR

CENTRO DE FORMACIÓN FORVET

C/ Galileo, nº3, nave B34. Leganés (Madrid)

PRECIO

CURSO BÁSICO (Teoría+prácticas)	950 €
CURSO AVANZADO (Teoría+prácticas)	950 €

Pago del 50 % al Inscribirse y el 50 % restante antes del Curso.

Posibilidad de pagarlo de forma fraccionada. Infórmate en el Tfn: 91 326 38 66

www.novotechfv.com