

# CURSO INTENSIVO DE DIAGNÓSTICO RADIOLÓGICO EN EL PACIENTE CANINO Y FELINO



**2 OPCIONES  
DE INSCRIPCIÓN:**  
Posibilidad de Asistir  
Presencialmente o de  
Verlo en Directo desde  
su domicilio mediante  
Live Streaming

Madrid, 27 y 28 de Febrero de 2021

PONENTES: Amalia Agut e Isabel García Real

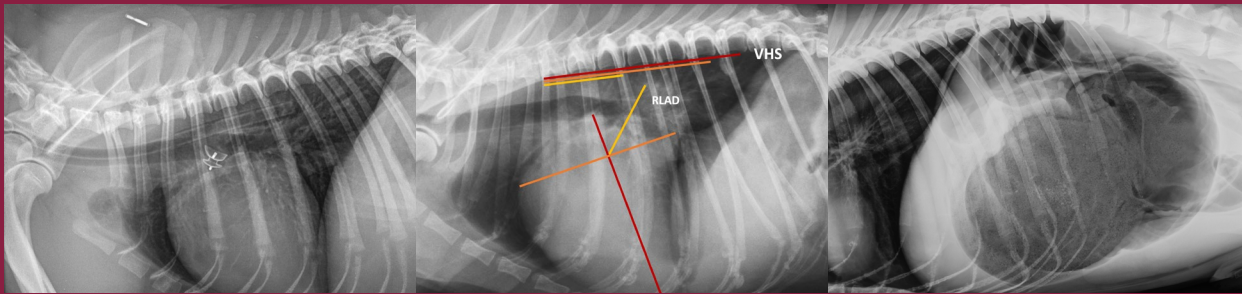

## PROGRAMA

### SÁBADO 27 DE FEBRERO

**08.30 Entrega de documentación**

**09.30 Técnica e Interpretación de la Radiografía Torácica: Claves para obtener la Máxima Información Diagnóstica.** (Amalia Agut)

- Estudio Sistemático de una Radiografía de Abdomen.
- Cómo evitar los Diagnósticos Radiológicos Erróneos.

**10.00 Diagnóstico Radiológico de las Patologías Mediastínicas: Claves Diagnósticas. Casos Clínicos.** (Amalia Agut)

- El Significado de los Desplazamientos de Mediastino.
- Interpretación Radiológica y Significado Diagnóstico de de las Masas Mediastínicas.
- Hallazgos Radiológicos en el paciente con Pneumomediastino.

**11.00 Coffe Break**

**11.30 Diagnóstico Radiológico de las Patologías Pleurales: Claves Diagnósticas. Casos Clínicos.** (Amalia Agut)

- El Significado Diagnóstico de la Uni o Bilateralidad del Derrame Pleural.
- Diagnóstico Radiológico de otras Patologías Pleurales: Pneumotórax, Pleuritis y Masas Pleurales.

**12.30 Métodos para Esclarecer la Interpretación Radiológica de los Patrones Pulmonares: Claves Diagnósticas. Casos Clínicos.** (Amalia Agut)

- No basta con saber el Tipo de Patrón: La Importancia de la Distribución de la Lesión.
- ¿En un Patrón Alveolar siempre veré Broncograma Aéreo?
- ¿Cómo Diferenciar si un Patrón Alveolar es debido a una Atelectasia Pulmonar?
- El Significado de la Visualización en la Radiografía del Signo Lobar.
- Diferencia del Patrón Intersticial Nodular del No Estructurado.
- ¿Cómo Diferencio Radiologicamente una Torsión de un Lóbulo Pulmonar de una Hemorragia?
- ¿Cuáles son los Lóbulos que se afectan en una Torsión Pulmonar? ¿Y en casos de Asma Felina?

**14.00 Almuerzo**

**15.30 Diagnóstico Radiológico de las Patologías Cardiacas: Claves Diagnósticas. Casos Clínicos.** (Isabel García Real)

- Cambios en el tamaño de la Silueta Cardíaca y su Significado.
- ¿Existe realmente Cardiomegalia?

- Signos Radiológicos Específicos del Aumento de cada Cámara Cardíaca.
- Significado de los Cambios Radiológicos en los Grandes Vasos.
- Diagnóstico Diferencial Radiológico de las Diferentes Cardiopatías Congénitas y Adquiridas.

**16.45 Diagnóstico Radiológico de las Masas Torácicas: Claves Diagnósticas. Casos Clínicos.** (Amalia Agut)

- ¿Cómo Diferenciamos las Masas Pulmonares de las Masas Extrapleurales?
- El Significado del Signo Extrapleural: ¿Qué Utilidad Diagnóstica tiene?

**17:30 Coffe Break**

**18.00 Técnica e Interpretación de la Radiografía de Abdomen: Claves para obtener la Máxima Información Diagnóstica.** (Isabel García Real)

- Estudio Sistemático de una Radiografía de Abdomen.
- Cómo evitar los Diagnósticos Radiológicos Erróneos.

**18.15 Diagnóstico Radiológico del Paciente con una Masa Abdominal: Claves Diagnósticas. Casos Clínicos.** (Isabel García Real)

- Método para esclarecer la Interpretación Radiológica de las Masas Abdominales.
- Patrón de Desplazamiento de los Órganos Abdominales.
- El Efecto Masa: ¿Está la Masa Empujando o Tirando de la Estructura Adyacente?
- Falsas Masas Abdominales: Cuidado con el Píloro y el Bazo
- El Significado del Aumento de Opacidad del Espacio Retroperitoneal.

**19.00 Diagnóstico Radiológico del Paciente con Obstrucción Intestinal: Claves Diagnósticas. Casos Clínicos.** (Amalia Agut)

- ¿Presenta realmente el Paciente una Obstrucción Intestinal: Qué debo buscar en la Radiografía?
- ¿De qué es Patognomónico el Signo de Menisco?
- ¿Qué Información nos aporta el Signo de Grava?
- ¿En qué Patología debo pensar si la Distribución del Gas es en forma de Lágrimas?
- ¿Cómo puedo diferenciar si se trata de un Cuerpo Extraño Lineal?

**20.00 Fin de la Jornada**

## DOMINGO 28 DE FEBRERO

**09.30 Eficacia del Diagnóstico Radiológico en los pacientes con Abdomen Agudo.** (Amalia Agut)

- Correlación de los Hallazgos Radiológicos con la posible Causa.
- El Significado del Patrón de la Pérdida de Serosas y del Pneumoperitoneo.

**10.30 Diagnóstico Radiológico del Paciente con Incontinencia Urinaria y Alteraciones de la Micción.** (Amalia Agut)

- ¿Qué Información nos aporta la Radiografía Simple?
- Utilidad de las Técnicas de Contraste.
- Toma de decisiones: Empleo de Vaginouretrorristografía Retrograda & Urografía Excretora.

**11.30 Coffe Break**

**12.00 Diagnóstico Radiológico de la Cabeza: Claves Diagnósticas.** (Amalia Agut)

- ¿Qué Proyecciones Especiales me van a dar más Información Diagnóstica?
- Estudio Sistemático de la Radiografía de la Cabeza.
- Patrones Prácticos y Útiles.
- Epistaxis y Secreción Nasal: Claves Diagnósticas para Descartar un Proceso Neoplásico.

**13.00 Diagnóstico Radiológico de las Patologías del Sistema Musculoesquelético: Claves Diagnósticas.** (Amalia Agut)

- Criterios para Evaluar el Grado de Agresividad de la Lesión Ósea: ¿Osteomielitis o Tumor?
- Claves en el Diagnóstico Precoz de la Osteoartritis.
- Abordaje Radiológico de las Cojeras

**14.00 Clausura del Curso**



**PONENTE**

**Amalia Agut** DVM, PhD, Dipl. ECVDI

Jefa del Servicio de Diagnóstico por Imagen del Hospital Clínico de la Univ. de Murcia



**PONENTE**

**Isabel García Real** DVM, PhD.

Jefa del Servicio de Diagnóstico por Imagen Hospital Clínico Veterinario Complutense

**FECHA**

**27 y 28 de Febrero de 2021**

**LUGAR**

**MADRID**

**HOTEL EUROSTARS MADRID CONGRESS** \*\*\*\*\*

Av. de la Transición Española, 22

PLAZAS LIMITADAS  
POR RIGUROSO ORDEN  
DE INSCRIPCIÓN

**INFORMACIÓN  
E INSCRIPCIÓN**

913263866

whatsapp 683 324 636

administracion@novotechfv.com

**SOCIOS NOVOTECH: Precio Especial del Curso 220€ (Descuento 160€) + Envío Exclusivo del Material del Curso una Semana antes del Inicio**

**PRECIO:**

**Inscripción 15% Descuento: 360€** del 10 de Septiembre al 31 de Octubre de 2020

**Inscripción 10% Descuento: 380€** del 1 de Noviembre de 2020 al 31 de Enero de 2021

**Inscripción Precio Estandar: 420€** del 1 al 25 de Febrero de 2021

\*Exento de IVA por el Artículo 20.9 de la Ley del Iva

**ON SITE**   
**ON LINE**

## 2 OPCIONES Y MODALIDADES DE INSCRIPCIÓN

### **OPCIÓN 1 DE INSCRIPCIÓN:** Para Asistir Presencialmente al Curso

La Inscripción en esta opción le incluye:

- > Maletín con el libro **Proceeding de ponencias encuadernado, cafés y almuerzo individualizado.**
- > Sorteo durante el Curso de 1 Plaza para realizar una **Estancia Formativa Gratuita de una semana con el Ponente** entre todos los asistentes de la sala.

*\*Debido a que **únicamente se permitirá la ocupación de una tercera parte del aforo** de la sala del curso (180 personas) y que solo habrá sentado en cada mesa un único asistente (donde antes había 3), **SOLO HABRÁ 60 PLAZAS DISPONIBLES para asistir presencialmente y por riguroso orden de inscripción.***

*\*Hasta 1 Semana previa a la celebración del Curso puede hacer el cambio de una opción a otra.*

### **OPCIÓN 2 DE INSCRIPCIÓN:** Para Visualizar el Curso en Directo desde su Domicilio mediante la Retransmisión en LIVE STREAMING

La Inscripción en esta opción le incluye:

- > El envío por correo postal a su domicilio del libro **Proceeding de ponencias encuadernado**, para seguir el desarrollo en directo del curso.
- > Al finalizar cada ponencia en Directo, los alumnos que visualizan el Curso por Streaming, tendrán la oportunidad de **Realizar Preguntas al Ponente** al igual que los que se encuentren en la sala.
- > **Diploma que Certifica la realización del Curso** al que se ha inscrito.

*\*Hasta 1 Semana previa a la celebración del Curso puede hacer el cambio de una opción a otra.*