

Pasos para formalizar la inscripción:

Llamar a la organización para confirmar que aún quedan plazas libres (Tfn: 913 263 866)

No se aceptará ningún ingreso bancario, sin que se haya informado previamente si quedan plazas libres, y se haya preinscrito telefónicamente.

Realizar una transferencia bancaria al número de cuenta. ES18 2038 9755 8260 0026 1741 (Bankia) indicando como concepto **Curso de Ecografía Abdominal** y el nombre de la persona que asistirá al curso.

Cumplimentar el boletín de inscripción y enviarlo junto con el resguardo bancario al email que le facilitará la organización.

Si desea recibir información de nuestros próximos cursos y seminarios puede mandarnos un correo electrónico a info@novotechfv.com indicando sus datos personales

Tlf. 913 263 866

info@novotechfv.com

www.novotechfv.com

novotech
FORMACIÓN VETERINARIA

BOLETÍN DE INSCRIPCIÓN

IV Curso De Diagnóstico Radiológico Patologías Torácicas y Abdominales

Nombre y Apellidos _____

Dirección _____

Código postal _____

Teléfono _____

Localidad _____

Email _____

www.novotechfv.com

Patrocinado por



Bayer HealthCare



INFORMACIÓN E INSCRIPCIÓN

91 326 38 66

INSCRIPCIONES

administracion@novotechfv.com

DUDAS SOBRE EL CURSO

info@novotechfv.com

Novotech Formación Veterinaria se encuentra inscrita en el registro de Patentes y Marcas (reservado el derecho de admisión y cancelación hasta una semana previa al curso). Y se encuentra adaptada a la Ley Orgánica de protección de datos. LOPD.

La inscripción incluye la asistencia al curso, traducción simultánea, documentación, diploma de asistencia y coffee break.

CURSO TEÓRICO-PRÁCTICO DE ECOGRAFÍA ABDOMINAL NIVEL BÁSICO



Madrid 12,13 y 14 de Febrero de 2021

CURSO TEÓRICO-PRÁCTICO DE ECOGRAFÍA ABDOMINAL NIVEL AVANZADO

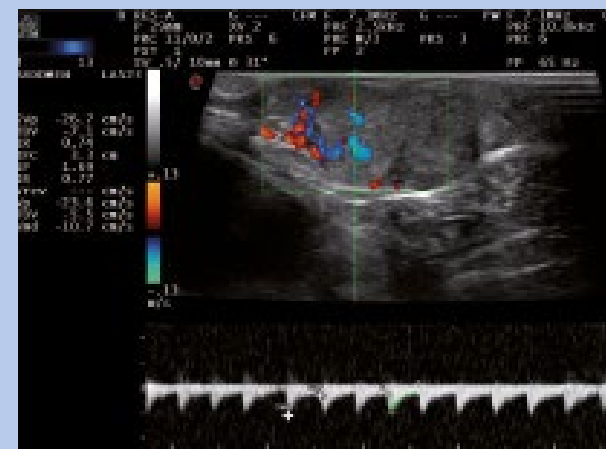

Madrid 12, 13 y 14 de Marzo de 2021

PROGRAMA NIVEL BÁSICO

VIERNES 12 FEBRERO

- 17:00 Entrega de documentación
17:30 **Principios Generales de Ecografía Abdominal.**
18:30 Coffe Break
19:00 **Exploración Ecográfica Hepatobiliar y Esplénica.**
Técnica, Aspecto Normal y de las Principales Patologías.

SÁBADO 13 FEBRERO

- 09:30 **Exploración Ecográfica del Aparato Urinario.**
Técnica, Aspecto Normal y de las Principales Patologías.
10:00 **Exploración Ecográfica de las Glándulas Adrenales.**
Técnica, Aspecto Normal y de las Principales Patologías.
10:30 **Exploración Ecográfica del Aparato Reproductor del Macho.**
Técnica, Aspecto Normal y de las Principales Patologías.
11:00 **Exploración Ecográfica del Aparato Reproductor de la Hembra.**
Técnica, Aspecto Normal y de las Principales Patologías.
Diagnóstico y Seguimiento Ecográfico de la Gestación.
11:30 Coffe Break
12:00 **Exploración Ecográfica del Sistema Gastrointestinal.**
Técnica, Aspecto Normal y de las Principales Patologías.
13:00 **¿Cómo Hacer un Informe Ecográfico?**
13:30 **Sesión de Casos Clínicos.**
14:00 Almuerzo
16:00 SESIÓN PRÁCTICA (I)
Exploración Ecográfica de la Cavity Abdominal.
18:00 Coffe Break
18:30 SESIÓN PRÁCTICA (II)
Exploración Ecográfica de la Cavity Abdominal.

DOMINGO 14 FEBRERO

- 09:30 **Discusión de Casos Clínicos Ecográficos.**
10:30 Coffe Break
11:00 SESIÓN PRÁCTICA (III)
Exploración Ecográfica de la Cavity Abdominal.
14:00 Clausura del Curso

PROGRAMA NIVEL AVANZADO

VIERNES 12 MARZO

- 17:00 Entrega de documentación
17:30 **Principios de la Ecografía Doppler y su Aplicación en el Abdomen.**
18:30 Coffe Break
19:00 **Protocolo Ecográfico para Evaluar el Sistema Porta: Shunt Portosistémico, Hipertensión Portal y Fístulas Arteriovenosas.**

SÁBADO 13 MARZO

- 09:30 **Aplicaciones del Doppler en las Patologías Renales.**
Técnica, Aspecto Normal y de las Principales Patologías.
10:00 **Examen Ecográfico de las Patologías del Tracto Gastrointestinal.**
Claves Ecográficas para Diferenciar las Diferentes Patologías:
Linfangiectasia /Enfermedad Inflamatoria Intestinal /Neoplasias Intestinales. Hemodinámica Intestinal.
11:00 Coffe Break
11:30 **Sesión de Casos Clínicos.**
12:00 **Examen Ecográfico del Páncreas y las Enfermedades Pancreáticas.**
Pancreatitis /Hiperplasias Nodular /Neoplasias Pancreáticas.
12:45 **Examen Ecográfico de los Nódulos Linfáticos.**
13:15 **Ecografía Intervencionista y Escleroterapia.**
13:45 **Sesión de Casos Clínicos.**
14:00 Almuerzo
16:00 SESIÓN PRÁCTICA (I)
Ecografía Doppler (Sistema Porta, Arteria Renal, Hemodinámica intestinal)/ Ecografía del Páncreas/ Ecografía de los Nódulos Linfáticos.
18:00 Coffe Break
18:30 SESIÓN PRÁCTICA (II)
Ecografía Doppler (Sistema Porta, Arteria Renal, Hemodinámica intestinal)/ Ecografía del Páncreas/ Ecografía de los Nódulos Linfáticos.

DOMINGO 14 MARZO

- 09:30 **Examen Ecográfico del Cuello.**
10:00 **Exploración Ecográfica Torácica No Cardíaca.**
10:30 Coffe Break
11:00 SESIÓN PRÁCTICA (III)
Ecografía del Cuello (Laringe, Tiroides, Glándulas Salivares)/ Ecografía Intervencionista.
14:00 Clausura del Curso

PONENTE



Amalia Agut

DVM, PhD, Dipl. ECVDI

Diplomada of the European College of Veterinary Diagnostic Imaging.

Catedrática del Departamento de Medicina y Cirugía de la Facultad de Veterinaria de Murcia.

Responsable del Servicio de Diagnóstico por Imagen del Hospital Clínico de la Universidad de Murcia.

PROFESORAS INSTRUCTURAS AYUDANTES

Encarnación Llavador

Marta Soler

Miembro del Servicio de Diagnóstico por Imagen del Hospital Clínico de la Universidad de Murcia.

FECHAS

CURSO BÁSICO

12, 13 y 14 de Febrero de 2021

CURSO AVANZADO

12, 13 y 14 de Marzo de 2021

CARACTERÍSTICAS

Plazas limitadas a 24 alumnos

(por riguroso orden de inscripción)

Cada grupo de trabajo estará formado por 4 alumnos que dispondrán de un ecógrafo Doppler pulsado continuo y a color, totalmente equipado y un paciente para su reconocimiento.

LUGAR

MADRID

HOTEL RAFAEL ATOCHA CONGRESOS ★★★★★

C/ Mendez Álvaro, 30. (junto a la Estación de Atocha)

PRECIO

CURSO BÁSICO (Teoría+prácticas) 950 €

CURSO AVANZADO (Teoría+prácticas) 950 €

Pago del 50% al Inscribirse y el 50% restante una semana antes de cada Curso.

*PRECIO ESPECIAL DE 890€ POR CURSO SI SE INSCRIBEN A LOS 2 CURSOS SIMULTANEAMENTE.

Posibilidad de pagarlo de forma fraccionada. Infórmate en el Tfn: 91 326 38 66

www.novotechfv.com